

# JUKI

Medium-sized 1-Needle Lockstitch  
Computer Control Cycle Machine

中型電子サイクルマシン

# AMS-222B

## PARTS LIST

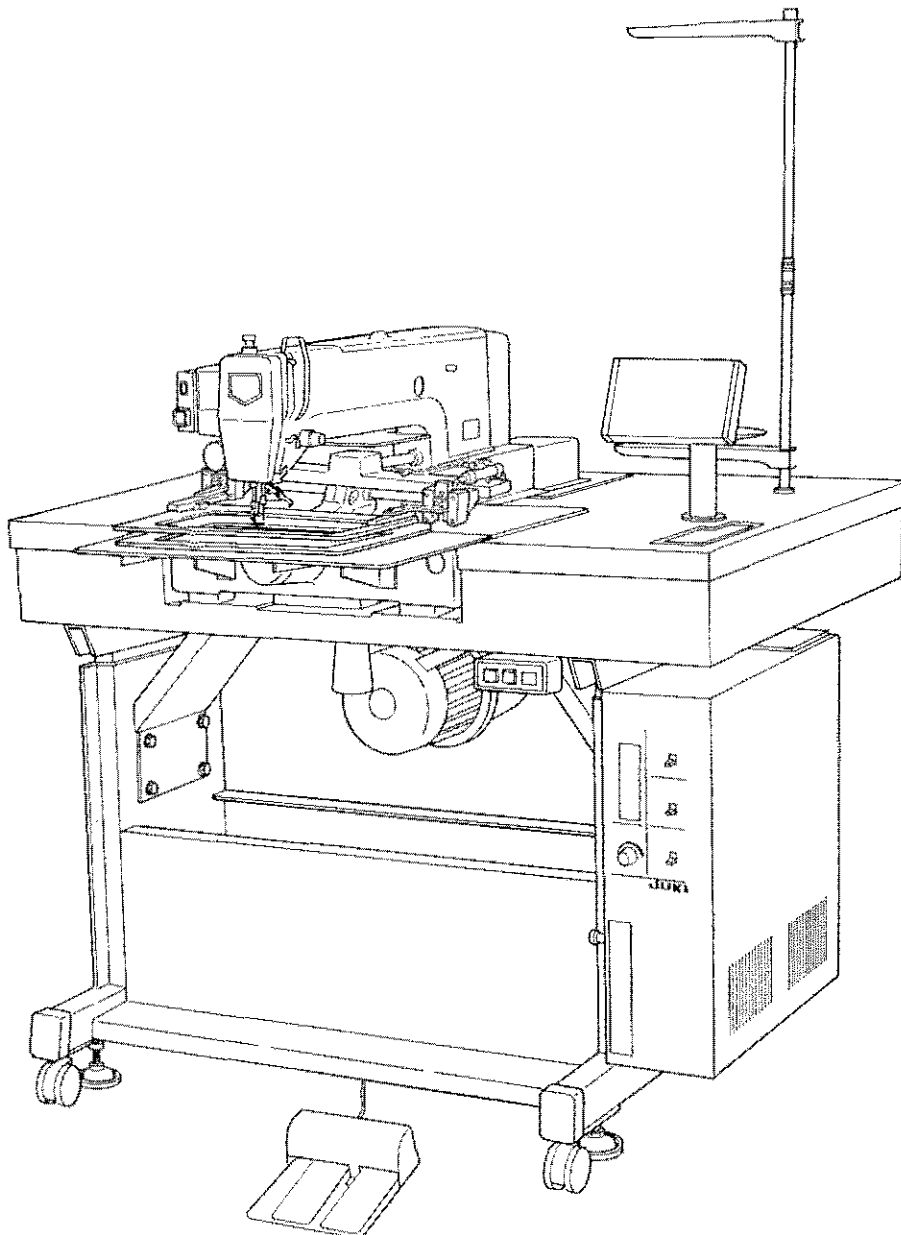

# HOW TO MAKE USE OF THIS PARTS LIST

## パーツリストの見方

1. The part numbers of parts shown in the figure indicate the corresponding numbers (Ref. No.) shown by the Index. 図に示された部品の品番は、図にふられているNo.(Ref.No.)に対応するインデックスによって、その品番がわかります。

### 2. Explanation of codes

#### 記号の説明

#### 1) Codes on the "Note" column

##### \*注記\* 欄の記号

- ① ☆ ..... means this part is changed from the previous parts list.  
前回のパーツリストに対して今回変更された部品を意味します。
- ② #01 ..... refer to the "Note" explanation at bottom of page.  
◇01 ページ下の「注記」の説明を参照して下さい。

#### 2) Codes on the "E.C. (Engineering change)" column

##### \*変更年月\* 欄の記号

- ① A.10/83 .... Added from October, 1983  
1983年10月より追加された。
- ② D.10/83 .... Obsolete from October, 1983  
1983年10月より削除された。

③ When previous parts (Obsoleted part) and new parts (Added parts) are not interchangeable with each other:  
部品の互換性がない変更の場合

In this case, even obsoleted part (D.) can be ordered with the obsoleted part number, so select the parts with changed dates and place your orders.  
この場合は削除(D)された品番でもご注文できますから、変更年月により、いずれかの部品を選択してご注文下さい。

##### Example (例)

Ref. No.	Note 注記	Part No. 品番	Description	E.C. 変更年月	品名	Amt. Req. 数量
1	☆	B1401-100-000	Needle bar	D.10/83	ハリボー	-
1-1	☆	B1401-100-000-A	Needle bar	A.10/83	ハリボー	1
2	☆	B1105-200-000	Frame cover	D.10/83	B1105-300-000	-
	☆	B1105-300-000	Frame cover	A.10/83	フレームカバー	1

④ In case when previous parts and new part are interchangeable with each other:

部品の互換性がある場合の変更

In this case the new part number is replaced on the "品名 (Japanese)" column of the previous parts, so please order by the new part number.  
この場合は、旧部品の和文品名欄にそれにかわる新しい品番が記入してありますので、新しい品番でご注文下さい。

#### ⑤ C.10/83

1	☆	B1105-500-000	Frame cover	C.10/83	<del>B1105-600-000</del>	1
		↑ Correct No. 正しい品番			↑ Wrong No. 誤り品番	

Please order by the correct part number.

正しい品番でご注文下さい。

#### ⑥ M.10/83 ..... The amount required is changed from October, 1983

The new amount required is shown in the "Amt. Req." column.

1983年10月より数量が変更になった。この場合数量欄には新しい数量が表示してあります。

### 3) Codes on the "Amt. Req." column

##### \*数量\* 欄の記号

- ① 2 ..... Indicates amount required is 2.  
数量、2個を表わします。
- ② 2.0 ..... Indicates length in meters. (unit is meter)  
長さ、2メートルを表わします。(単位はメートルです)
- ③ - ..... Indicates parts obsoleted from the parts list.  
このパーツリストから削除された部品です。
- ④ (1) ..... Indicates sub parts which construct the assembly part.  
Assembly part is shown as "asm." and クミ in Japanese, in the "Description" column.  
組部品を構成している子部品を表わします。組部品は品名欄にて英文で "asm" 和文でクミと表示してあります。

### When Ordering The Spare Parts:

In order to ensure that we deliver the correct parts to you, please clearly state when ordering the corresponding PART NUMBER (ex. B1109-012-A00) and also the PARTS LIST NUMBER (ex. 0010-01, given at the top right of the cover) or the MACHINE SERIAL NUMBER, because there are some parts which have been changed.

### 補用部品注文の際のご注意

このパーツリストに記載されている補用部品をご注文の際は、部品の番号(例えば、B1109-012-A00)でご注文下さい。合わせて、ご覧のパーツリストの管理番号(表紙右下、例えば、No.0010-01)又は、機械番号をご連絡頂ければ幸いです。又、改良のため部品の一部が変更になる場合がありますのでご了承下さい。

# CONTENTS

## 目 次

1.	FRAME & MISCELLANEOUS COVER COMPONENTS (1) .....	1
	頭部・外装関係(1)	
2.	FRAME & MISCELLANEOUS COVER COMPONENTS (2) .....	3
	頭部・外装関係(2)	
3.	FRAME & MISCELLANEOUS COVER COMPONENTS (3) .....	5
	頭部・外装関係(3)	
4.	MAIN SHAFT & NEEDLE BAR COMPONENTS .....	7
	上軸・針棒関係	
5.	PRESSER MECHANISM COMPONENTS .....	9
	中押え関係	
6.	SHUTTLE DRIVER SHAFT COMPONENTS .....	11
	下軸関係	
7.	WIPER & TENSION CONTROLLER COMPONENTS .....	13
	ワイパー・糸調子関係	
8.	TENSION RELEASE COMPONENTS .....	15
	糸ゆるめ関係	
9.	X, Y DRIVE COMPONENTS .....	17
	X, Y 駆動関係	
10.	X, Y STEPPING MOTOR COMPONENTS .....	19
	X, Y ステッピングモーター関係	
11.	FEED MECHANISM COMPONENTS .....	21
	送り台関係	
12.	FEEDING COMPONENTS .....	23
	布押え関係	
13.	LUBRICATION COMPONENTS .....	25
	給油関係	
14.	SENSOR COMPONENTS .....	27
	センサー関係	
15.	PNEUMATIC COMPONENTS .....	29
	エアー関係	
16.	TABLE COMPONENTS .....	31
	脚卓関係	
17.	CONTROL BOX COMPONENTS .....	33
	制御ボックス関係	
18.	OPERATION BOX COMPONENTS .....	34
	操作ボックス関係	
19.	CIRCUIT BOARD COMPONENTS .....	35
	基板関係	
20.	POWER SUPPLY & CORD COMPONENTS .....	37
	電源・コード関係	
21.	PEDAL & ACCESSORIES COMPONENTS .....	39
	ペダル・付属品関係	
22.	SPECIAL ORDER PARTS COMPONENTS (1) .....	40
	特別注文部品関係(1)	
23.	SPECIAL ORDER PARTS COMPONENTS (2) (FRONT CLAMP BASE) .....	41
	特別注文部品関係(2) (前押え台)	
24.	THREAD STAND COMPONENTS .....	43
	糸立装置関係	
	NUMERICAL INDEX OF PARTS .....	44
	索引	

1. FRAME & MISCELLANEOUS COVER COMPONENTS(1)  
頭部・外装関係(1)

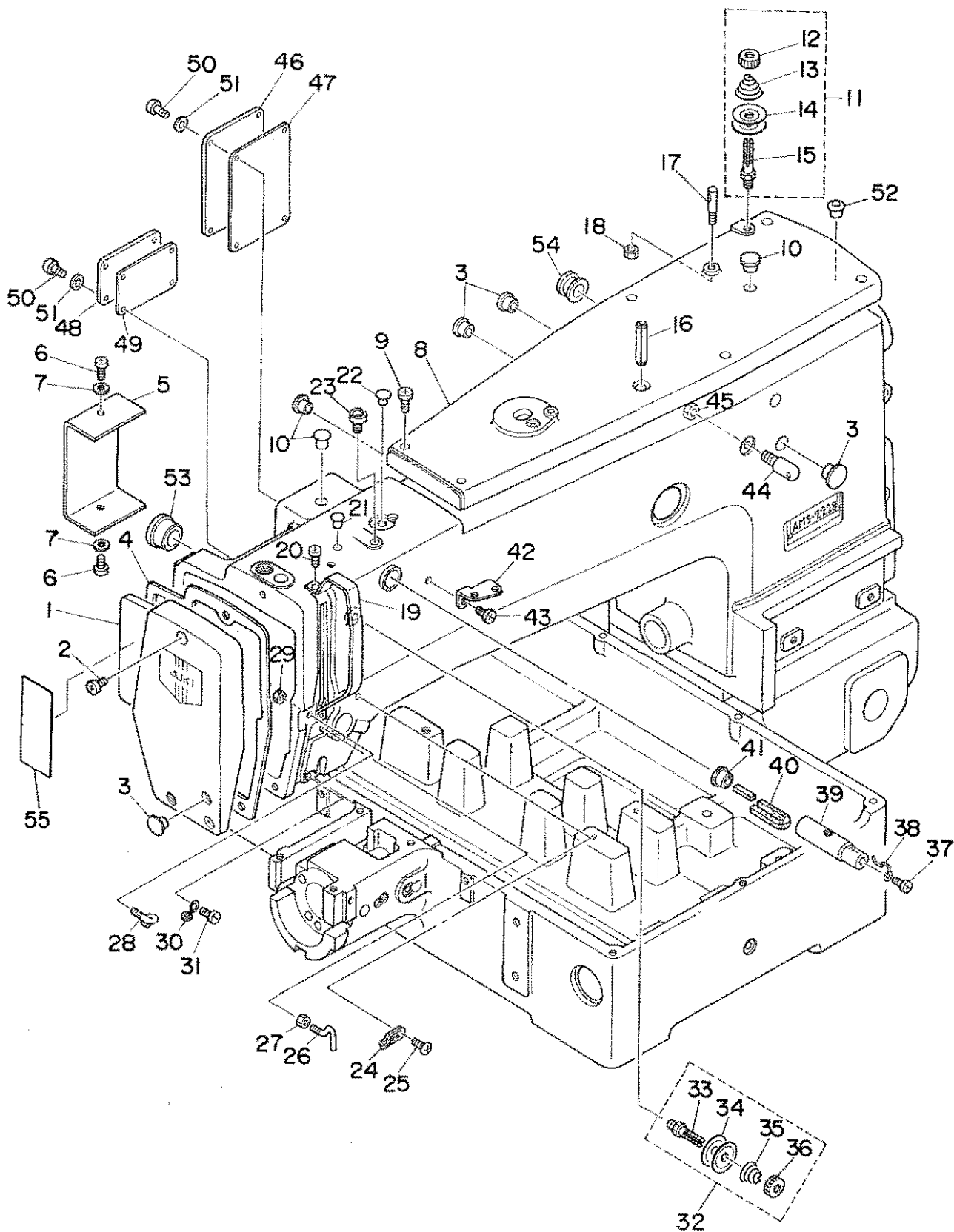

REF. NO.	NOTE	PART NO.	DESCRIPTION	ヒンメイ	AMT.
1		B1105-220-0A0	FACE PLATE ASH.	メンブ <sup>カ</sup> カ <sup>ハ</sup> - クミ	1
2		SS-4111015-SP	SCREW 11/64-40 L=10	ナ <sup>ハ</sup> ネジ <sup>シ</sup> 11/64-40 L=10	3
3		TA-1250406-RO	RUBBER PLUG	トメセン D=12.5 L=4	4
4		B1117-220-000	FACE PLATE GASKET	メンブ <sup>カ</sup> カ <sup>ハ</sup> - ハ <sup>ウ</sup> ツキン	1
5		B1128-210-00B	COVER	トウフ <sup>ス</sup> イツチトリツク <sup>タ</sup> イカ <sup>ハ</sup> -	1
6		SM-4040601-SC	SCREW M4X0.7 L=6	ナ <sup>ハ</sup> コネジ <sup>シ</sup> M4X0.7 L=6	2
7		WP-0430801-SC	WASHER M4	ヒラサ <sup>カ</sup> ネ ミカ <sup>キ</sup> マ <sup>ル</sup> M4	2
8		B1104-220-0AB	TOP COVER	ウツメン カ <sup>ハ</sup> -	1
9		SS-4111015-SP	SCREW 11/64-40 L=10	ナ <sup>ハ</sup> ネジ <sup>シ</sup> 11/64-40 L=10	6
10		TA-1050504-RO	RUBBER PLUG	トメセン	3
11		B1115-232-0A0	TENSION CONTROLLER NO.1	タ <sup>イ</sup> イ イトチヨ-シ クミ	1
12		B3125-012-000	THREAD TENSION STUD NUT	イトチヨ-シ ナツト	(1)
13		B1115-232-000	TENSION SPRING NO.1	タ <sup>イ</sup> イ イトチヨ-シ ハ <sup>ネ</sup>	(1)
14		B3126-012-000	TENSION DISC	イトチヨ-シチラ	(2)
15		B3123-352-000	TENSION POST NO.1	イトチヨ-シホ <sup>ホ</sup> -	(1)
16		PS-0800302-KH	SPRING PIN 8X30	スプリング <sup>ピ</sup> ン 8X30	1
17		100-07003	THREAD GUIDE PIN	イトマキ アンナイ <sup>ホ</sup> -	1
18		NS-6110310-SP	NUT 11/64-40	ロツカクナツト 11/64-40	1
19		138-16608	THREAD TAKE-UP LEVER OIL GAURD	デシ <sup>ビ</sup> ンカ <sup>ハ</sup> -	1
20		SS-4090715-SP	SCREW 9/64-40 L=7	ナ <sup>ハ</sup> ネジ <sup>シ</sup> 9/64-40 L=7	2
21		TA-0750704-RO	RUBBER PLUG	トメセン	1
22		TA-0850604-RO	RUBBER PLUG	トメセン	1
23		135-01408	SILICON OIL LUBRICATING HOLE	イスレン チュニユウ <sup>ケ</sup> チ	1
24		B1126-552-000	FRAME THREAD GUIDE A	ア-ム イトアンナイ A	1
25		SS-3090610-SP	SCREW 9/64-40 L=6	マ <sup>ル</sup> ネジ <sup>シ</sup> 9/64-40 L=6	1
26		B1125-280-000	TENSION THREAD GUIDE (L-SHAPED)	Lカ <sup>タ</sup> イトアンナイ	1
27		NS-6090310-SP	NUT 9/64-40	ロツカクナツト 9/64-40	1
28		B3114-771-000	TAKE-UP THREAD GUIDE	イトアンナイ	1
29		NS-6090310-SP	NUT 9/64-40	ロツカクナツト 9/64-40	1
30		B1124-280-000	FRAME THREAD GUIDE (B)	ア-ム イトアンナイ B	1
31		SS-7110840-SP	SCREW 11/64-40 L=7.8	マ <sup>ル</sup> ヒラネジ <sup>シ</sup> 11/64-40 L=7.8	1
32		B1115-232-0A0	TENSION CONTROLLER NO.1	タ <sup>イ</sup> イ イトチヨ-シ クミ	1
33		B3123-352-000	TENSION POST NO.1	イトチヨ-シホ <sup>ホ</sup> -	(1)
34		B3126-012-000	TENSION DISC	イトチヨ-シチラ	(2)
35		B1115-232-000	TENSION SPRING NO.1	タ <sup>イ</sup> イ イトチヨ-シ ハ <sup>ネ</sup>	(1)
36		B3125-012-000	THREAD TENSION STUD NUT	イトチヨ-シ ナツト	(1)
37		SS-4110515-SP	SCREW 11/64-40 L=5	ナ <sup>ハ</sup> ネジ <sup>シ</sup> 11/64-40 L=5	1
38		B1127-280-000	SILICON OIL THREAD GUIDE	イスレンイトアンナイ	1
39		135-01309	SILICON OIL PIPE	イスレン <sup>ハ</sup> イ <sup>フ</sup>	1
40		135-01705	SILICON OIL FELT	イスレン <sup>フ</sup> エ <sup>ル</sup> ト	1
41		TA-1050504-RO	RUBBER PLUG	トメセン	1
42		B1111-232-000	THREAD GUIDE PLATE	イトアンナイ イタ	1
43		SS-4150715-SP	SCREW 15/64-28 L=7	ナ <sup>ハ</sup> ネジ <sup>シ</sup> 15/64-28 L=7	1
44		B1123-280-000	THREAD GUIDE, NO.1	タ <sup>イ</sup> イイ <sup>チ</sup> イトアンナイ	1
45		NS-6150310-SP	NUT 15/64-28	ロツカクナツト 15/64-28	1
46		B1122-220-00B	INTERMEDIATE PRESSER COVER A	ナカオサ <sup>イ</sup> カ <sup>ハ</sup> -A	1
47		B1124-220-000	GASKET A	ナカオサ <sup>イ</sup> カ <sup>ハ</sup> - ハ <sup>ウ</sup> ツキン A	1
48		B1123-220-00B	INTERMEDIATE PRESSER COVER B	ナカオサ <sup>イ</sup> カ <sup>ハ</sup> -B	1
49		B1125-220-000	GASKET B	ナカオサ <sup>イ</sup> カ <sup>ハ</sup> - ハ <sup>ウ</sup> ツキン B	1
50		SS-4110815-SP	SCREW 11/64-40 L=8	ナ <sup>ハ</sup> ネジ <sup>シ</sup> 11/64-40 L=8	8
51		WP-0450000-SD	WASHER 4.5X8X0.5	ヒラサ <sup>カ</sup> ネ 4.5X8X0.5	8
52		B1405-012-000	CAP	キヤツ <sup>ツ</sup>	1
53		TA-2100904-RO	RUBBER PLUG	トメセン	1
54		B1126-210-000	WIRE BUSHING	コート <sup>フ</sup> ツ <sup>シ</sup> ユ	1
55		B1143-210-000	LABEL	エビ <sup>チ</sup> ユウ <sup>イ</sup> ラ <sup>ハ</sup> ル	1



2. FRAME & MISCELLANEOUS COVER COMPONENTS (2)  
頭部・外装関係 (2)

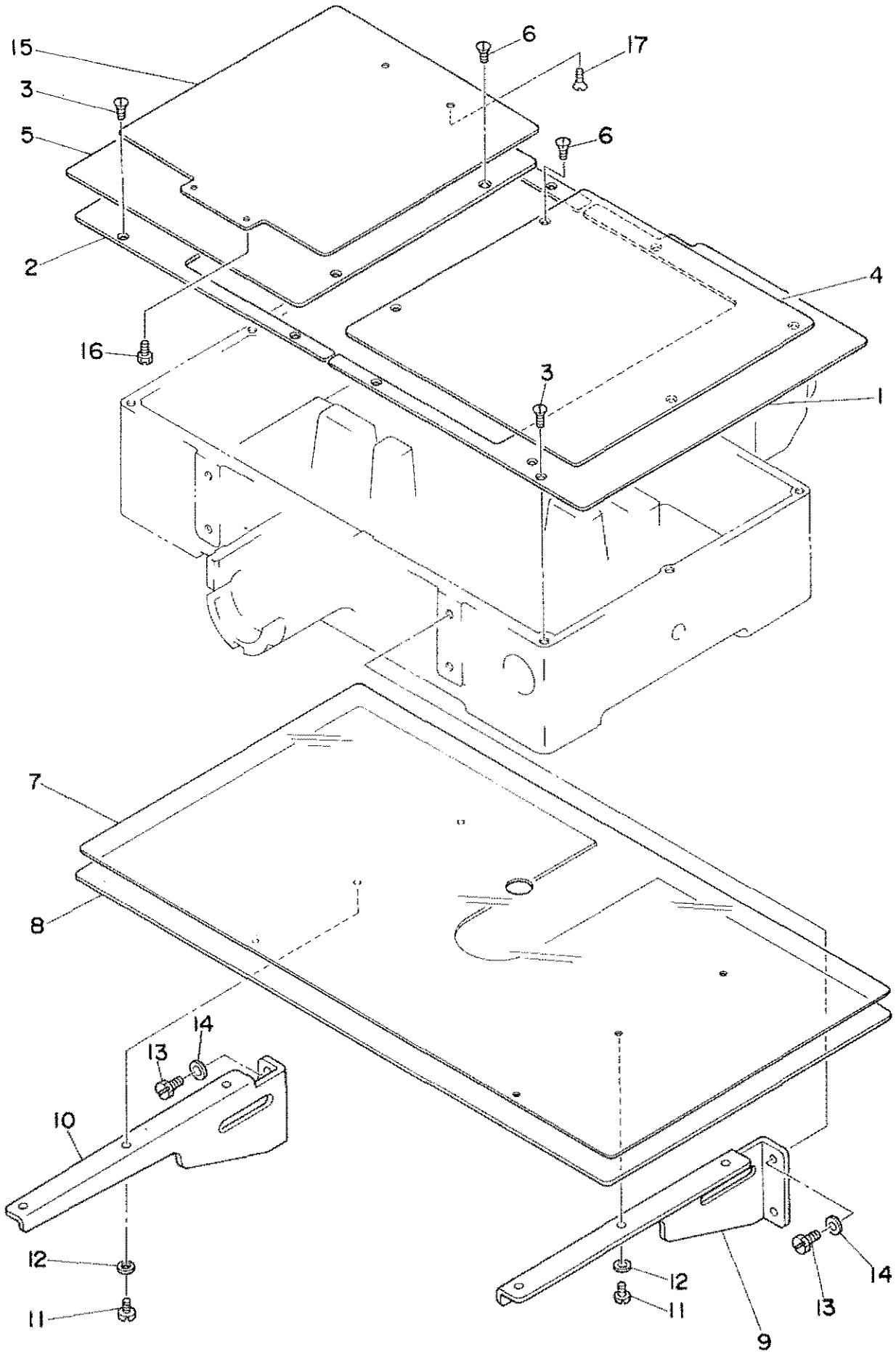

REF.NO.	NOTE	PART NO.	DESCRIPTION	ヒンメイ	AMT.
1		B1108-220-000	RIGHT COVER	オクリタ <sup>イ</sup> カハ <sup>ニ</sup> ミキ <sup>キ</sup>	1
2		B1109-220-000	LEFT COVER	オクリタ <sup>イ</sup> カハ <sup>ニ</sup> ヒタ <sup>リ</sup>	1
3		SS-1110840-SP	SCREW 11/64-40 L=8	チラネシ <sup>ン</sup> 11/64-40 L=8	10
4		B2562-222-00A	AUXILIARY COVER, RIGHT	オクリタ <sup>イ</sup> ホシ <sup>ヨ</sup> カハ <sup>ニ</sup> (ミキ <sup>キ</sup> )	1
5		B2563-222-00A	AUXILIARY COVER, LEFT	オクリタ <sup>イ</sup> ホシ <sup>ヨ</sup> カハ <sup>ニ</sup> (ヒタ <sup>リ</sup> )	1
6		SS-1110840-SP	SCREW 11/64-40 L=8	チラネシ <sup>ン</sup> 11/64-40 L=8	4
7		B2529-222-000	COVER SHEET	ハリイタ <sup>ホシ</sup> ヨカハ <sup>ニ</sup> シート	1
8		B2528-222-000	NEEDLE PLATE AUXILIARY COVER	ハリイタ <sup>ホシ</sup> ヨカハ <sup>ニ</sup>	1
9		B1113-220-000	AUXILIARY COVER SUPPORT, RIGHT	ハリイタ <sup>ホシ</sup> ヨカハ <sup>ニ</sup> チヤ <sup>イ</sup> ミキ <sup>キ</sup>	1
10		B1121-220-000	AUXILIARY COVER SUPPORT, LEFT	ハリイタ <sup>ホシ</sup> ヨカハ <sup>ニ</sup> チヤ <sup>イ</sup> ヒタ <sup>リ</sup>	1
11		SS-6110610-TP	SCREW 11/64-40 L=6	ヒラネシ <sup>ン</sup> 11/64-40 L=6	6
12		WP-0520656-SA	WASHER 5.2X9.5X0.6	ヒラサ <sup>カ</sup> ネ 5.2X9.5X0.6	6
13		SS-9151160-CP	SCREW 15/64-28 L=10.5	ロツカクホ <sup>ネ</sup> 15/64-28 L=115	4
14		WP-0621016-SD	WASHER 6.2X13X1	ヒラサ <sup>カ</sup> ネ 6.2X13X1	4
15		B2527-222-000	PRESSER PLATE	オヤ <sup>イ</sup> イ <sup>タ</sup>	1
16		SS-9151120-CP	SCREW 15/64-28 L=11	ロツカクホ <sup>ネ</sup> 15/64-28 L=11	2
17		SS-1151310-TP	SCREW	チラネシ <sup>ン</sup>	2

3. FRAME & MISCELLANEOUS COVER COMPONENTS (3)  
頭部・外装関係 (3)

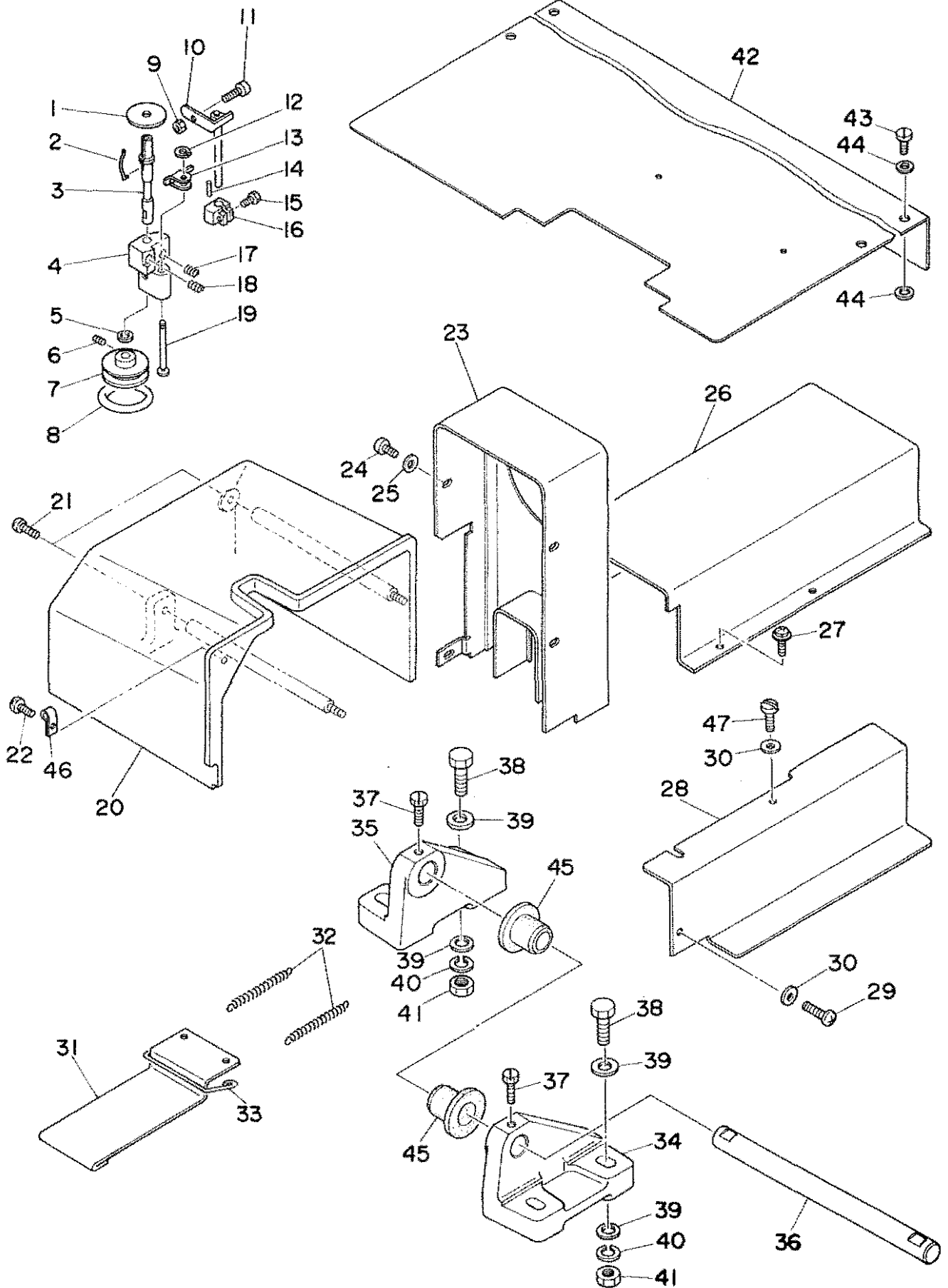



REF.NO.	NOTE	PART NO.	DESCRIPTION	ヒンメイ	AMT.
1		B3205-210-000	CUSHION	ホ <sup>ン</sup> ヒ <sup>ン</sup> チ <sup>ク</sup>	1
2		B3212-761-000	LATCH SPRING	ホ <sup>ン</sup> ヒ <sup>ン</sup> トメ <sup>ハ</sup> ネ	1
3		B3204-210-000	SPINDLE	イトマキジ <sup>ク</sup>	1
4		B3210-210-000	BOBBIN WINDER BASE	イトマキジ <sup>ク</sup> タイ	1
5		WP-0651056-SH	WASHER 6.5X11X1	ヒラチ <sup>ク</sup> カ <sup>ネ</sup> 6.5X11X1	1
6		SS-8110520-TP	SCREW 11/64-40 L= 4.5	トメネジ <sup>ク</sup> 11/64-40 L=4.5	2
7		B3211-210-000	BOBBIN WINDER WHEEL	イトマキク <sup>ル</sup> マ	1
8		B3212-210-000	FRICTION WHEEL	イトマキ マサツク <sup>ル</sup> マ	1
9		NS-6110530-SP	NUT 11/64-40	ロツカクナツト 11/64-40	1
10		B3201-210-0A0	STOP LATCH ASM.	ホ <sup>ン</sup> ヒ <sup>ン</sup> オサエ <sup>ク</sup> ミ	1
11		B3208-280-000	BOBBIN WINDER ADJUSTING SCREW	ホ <sup>ン</sup> ヒ <sup>ン</sup> オサエ <sup>ホ</sup> ス	1
12		D2430-555-B00	SNAP RING	カムロ <sup>ラ</sup> シ <sup>ク</sup> Cリン <sup>ク</sup>	1
13		B3207-210-000	TRIP LATCH	イトマキ チヨウセツタイ	1
14		PS-0150065-KP	SPRING PIN 1.5X6	スプ <sup>リ</sup> ンク <sup>ヒ</sup> ン 1.5X6	1
15		SS-9111020-TP	SCREW 11/64-40 L=10	ロツカクホ <sup>ル</sup> ト 11/64-40 L=10	1
16		B3203-210-000	CAM	イトマキカム	1
17		B3208-210-000	SPRING A	イトマキ チヨウセツタイ ハ <sup>ネ</sup> A	1
18		B3209-210-000	SPRING B	イトマキ チヨウセツタイ ハ <sup>ネ</sup> B	1
19		B3206-210-000	SCREW STUD	イトマキジ <sup>ク</sup> タイ トメジ <sup>ク</sup>	1
20		B1106-220-00B	SIDE COVER	ソクメン カ <sup>ハ</sup>	1
21		SS-4111015-SP	SCREW 11/64-40 L=10	ナ <sup>ハ</sup> ネジ <sup>ク</sup> 11/64-40 L=10	2
22		SS-4111215-SP	SCREW 11/64-40 L=12	ナ <sup>ハ</sup> ネジ <sup>ク</sup> 11/64-40 L=12	1
23		B1107-220-00A	BELT COVER	ハ <sup>ネ</sup> ルトカ <sup>ハ</sup>	1
24		SS-4110715-SP	SCREW 11/64-40 L=7	ナ <sup>ハ</sup> ネジ <sup>ク</sup> 11/64-40 L=7	4
25		WP-0450801-SD	WASHER 4.5X10.0X0.8	ヒラチ <sup>ク</sup> カ <sup>ネ</sup> 4.5X10X0.8	4
26		B2531-222-00A	Y REMOVAL SHAFT COVER	Yイト <sup>ウ</sup> ジ <sup>ク</sup> カ <sup>ハ</sup> アケツコ <sup>ク</sup>	1
27		SL-4040691-SC	SCREW M4 X 6	ナ <sup>ハ</sup> コネジ <sup>ク</sup> ヘムス M4X0.7 L=6	4
28		B2530-222-00A	Y SENSOR COVER	Yセンサ <sup>カ</sup> ハ	1
29		SS-4110715-SP	SCREW 11/64-40 L=7	ナ <sup>ハ</sup> ネジ <sup>ク</sup> 11/64-40 L=7	1
30		WP-0450801-SD	WASHER 4.5X10.0X0.8	ヒラチ <sup>ク</sup> カ <sup>ネ</sup> 4.5X10X0.8	2
31		B2537-222-000	MOVEMENT COVER A	イト <sup>ウ</sup> カ <sup>ハ</sup> A	1
32		B2538-222-000	TENSION SPRING	イト <sup>ウ</sup> カ <sup>ハ</sup> ヒツ <sup>ク</sup> リ <sup>ハ</sup> ネ	2
33		B2539-222-000	TENSION WIRE	イト <sup>ウ</sup> カ <sup>ハ</sup> ヒツ <sup>ク</sup> リ <sup>カ</sup> ク	1
34		B1111-220-000	BED HINGE, RIGHT	ハ <sup>ツ</sup> ト <sup>ヒ</sup> ンジ <sup>ク</sup> ミキ <sup>ク</sup>	1
35		B1119-220-000	BED HINGE, LEFT	ハ <sup>ツ</sup> ト <sup>ヒ</sup> ンジ <sup>ク</sup> ヒタ <sup>リ</sup>	1
36		B1120-220-000	BED HINGE SHAFT	ハ <sup>ツ</sup> ト <sup>ヒ</sup> ンジ <sup>ク</sup> ジ <sup>ク</sup>	1
37		SS-9151240-SN	SCREW 15/64-28 L=11.5	ロツカクホ <sup>ル</sup> ト 15/64-28	2
38		SM-9124503-SB	SCREW M12 L=45	ロツカクホ <sup>ル</sup> ト M12 L=45	4
39		WP-1302501-SC	WASHER 13X24X2.5	ヒラチ <sup>ク</sup> カ <sup>ネ</sup> 13X24X2.5	8
40		WS-1253010-KN	SPRING WASHER 12.5X21.5X3	ハ <sup>ネ</sup> ネジ <sup>ク</sup> カ <sup>ネ</sup> 12.5X21.5X3	4
41		NM-6120011-SF	NUT M12	ロツカクナツト M12 1シ <sup>ク</sup>	4
42		B1159-220-000	TABLE REAR COVER	テ <sup>ー</sup> ブル アトカ <sup>ハ</sup>	1
43		SM-5051400-SC	SCREW M5 L=14	トラスネジ <sup>ク</sup> M5X0.8 L=14	4
44		WP-0561616-SC	WASHER 5.6X16X1.6	ヒラチ <sup>ク</sup> カ <sup>ネ</sup> 5.6X16X1.6	8
45		B1115-220-000	RUBBER PAD A	ホ <sup>ム</sup> ウシ <sup>ン</sup> ユ <sup>ム</sup> A	2
46		EA-9502B05-00	CORD PRESSER 3-POLE (220/240V)	テ <sup>ー</sup> ブルクリツ <sup>ク</sup>	1
47		SS-7111110-TP	SCREW 11/64-40 L=10.5	マルヒラネジ <sup>ク</sup> 11/64-40 L=10.5	1

4. MAIN SHAFT & NEEDLE BAR COMPONENTS  
上軸・針棒関係

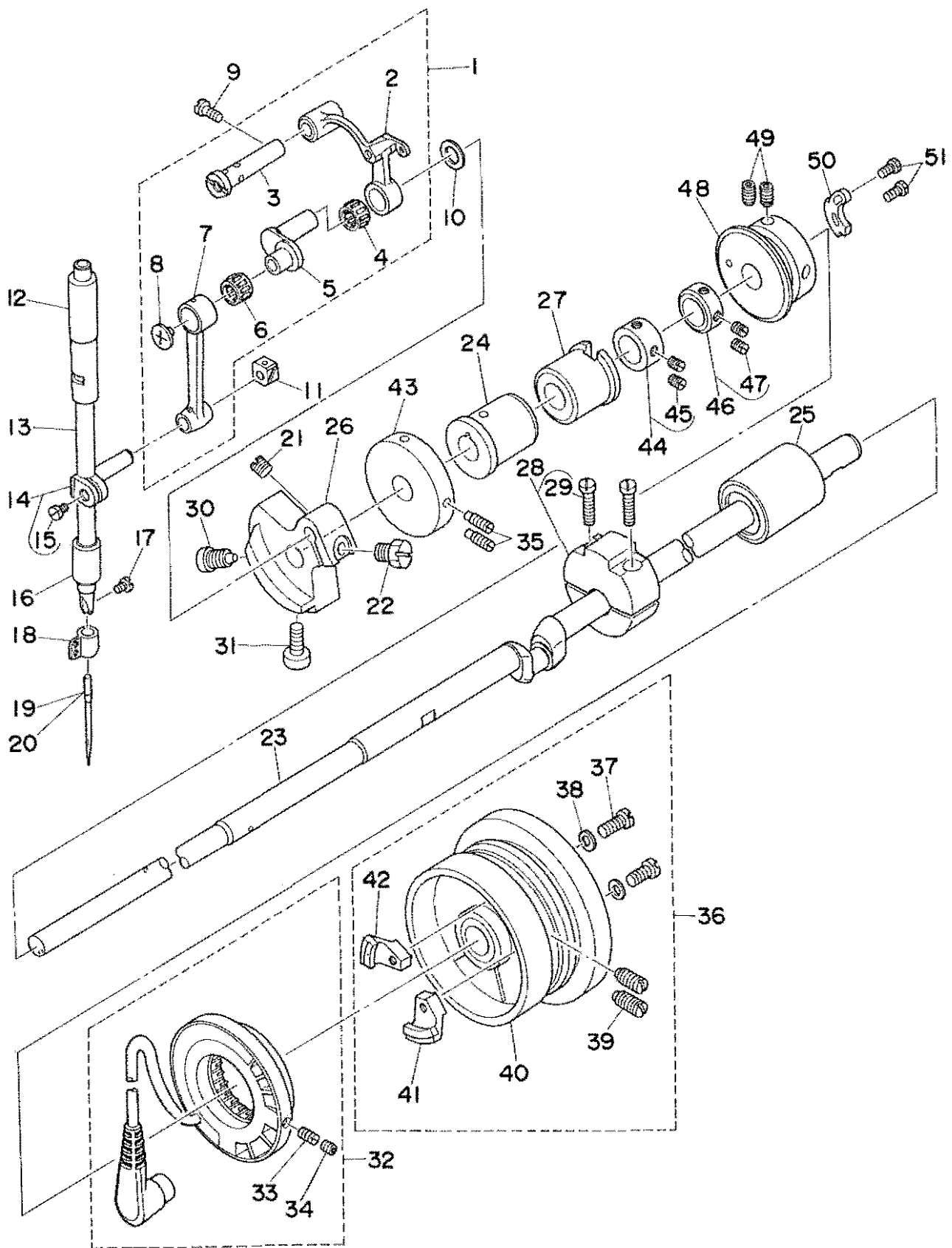

REF. NO.	NOTE	PART NO.	DESCRIPTION	ヒンメイ	AMT.
1		B1901-280-0B0	THREAD TAKE-UP LEVER ASM.	リンクテンピン クミ	1
2		B1901-280-0A0	THREAD TAKE-UP LEVER ASM.	テンピン クミ	(1)
3		B1904-280-000	TAKE-UP LEVER PIN	テンピン クランクピン	(1)
4		B1905-541-B00	NEEDLE BEARING, B	テンピン ニートルハアリンク	(1)
5		B1203-280-000	NEEDLE BAR CRANK	ハリホ-クランク	(1)
6		B1411-804-C00	BEARING (C)	ハリ クト-レハ-ハ-アアリンク C	(1)
7		B1404-280-000	NEEDLE BAR CRANK ROD	ハリホ- クランクロッド	(1)
8		B1903-552-000	END SCREW LEFT	ヒタリネジ	(1)
9		SS-7151120-SP	SCREW 15/64-28 L=11	マルヒラネジ 15/64-28 L=11	1
10		B1223-771-000	THRUST WASHER,	ハリホ-クランク ワッシャー	1
11		B1414-232-000	CRANK SLIDE BLOCK	カクゴマ	1
12		B1402-210-000	BUSHING, UPPER	ハリホ-ウメタル	1
13		B1401-210-000	NEEDLE BAR	ハリホ-ウ	1
14		B1411-552-0A0	NEEDLE BAR CONNECTION ASM.	ハリホ-タキ クミ	1
15		SS-6090870-TP	SCREW 9/64-40 L=6	ヒラネジ 9/64-40 L=6	(1)
16		B1403-280-000	NEEDLE BAR BUSHING, LOWER	ハリホ- シタメタル	1
17		SS-7080510-TP	SCREW 1/8-44 L=4.5	マルヒラネジ 1/8-44 L=4.5	1
18		B1405-210-000	THREAD GUIDE A	ハリホ-ウ イトアソナイ A	1
19		MDP-500B1400	NEEDLE DPX5 #14	ハリ DPX5 #14	1
20	#01	NC-2005010-00	NEEDLE #100	ハリ 134 100	1
21		SS-8880610-TP	SCREW 1/4-40 L=6	トメネジ 1/4-40 L=6	1
22		SS-9661230-CP	SCREW 1/4-40 L=12	ロウカクホ-ルト 1/4-40 L=12	1
23		B1201-220-000	MAIN SHAFT	ウワジク	1
24		B1202-210-000	BUSHING, FRONT	ウワジク マイメタル	1
25		B1204-210-0A0	BUSHING, REAR	ウワジク ウシロメタル クミ	1
26		B1206-210-000	COUNTERWEIGHT	ウリアイモリ	1
27		B3514-210-0A0	OIL WICK ASM.	ウワジク ナカメタルコシク クミ	1
28		B1207-205-0A0	CRANK BALANCER ASM.	クランクハランサ クミ	1
29		SS-6122510-SP	SCREW 3/16-28 L=25	ヒラネジ 3/16-28 L=25	(2)
30		SS-6681712-TP	SCREW 9/32-28 L=16.5	ロウカクホ-ルト 9/32-28L=16.5	1
31		SS-6151412-TP	SCREW 15/64-28 L=14	ロウカクホ-ルト 15/64-28	1
32		B1209-220-0A0	GENERATOR STATOR ASM.	ハツチンキ ステ-ター クミ	1
33		SS-8111010-TP	SCREW 11/64-40 L=9.5	トメネジ 11/64-40 L=9.5	(2)
34		SS-8110422-TP	SCREW 11/64-40 L=4	トメネジ 11/64-40 L=4	(2)
35		SS-8111610-SP	SCREW 11/64-40 L=15.5	トメネジ 11/64-40 L=15.5	2
36		B1205-210-0BA	HAND WHEEL ASM.	ハズミケルマ クミ	1
37		SS-6111210-SP	SCREW 11/64-40 L=12	ヒラネジ 11/64-40 L=12	(2)
38		WP-0450801-SD	WASHER 4.5X10.0X0.8	ヒラサカネ 4.5X10X0.8	(2)
39		SS-8151550-SP	SCREW 15/64-28 L=15	トメネジ 15/64-28 L=15	(2)
40		B1205-210-0AA	HAND WHEEL ASM.	ハズミケルマ クミ	(1)
41		B1208-210-0A0	SOLENOID INSTALLING PLATE ASM.	マグネット トリツケタイ クミ	(1)
42		M4007-110-0AB	MAGNET BASE B ASM.	マグネット トリツケタイ B クミ	(1)
43		B3213-210-000	BOBBIN WINDER DRIVING WHEEL	イトマキ クトウケルマ	1
44		CS-147121E-SH	THRUST COLLAR ASM. D=14.72 W=12	スラストウケ D=14.72 W=12 クミ	1
45		SS-8860810-TP	SCREW 1/4-40 L=8	トメネジ 1/4-40 L=8	(2)
46		CS-1470710-SH	THRUST COLLAR ASM. D=14.72 W=7	スラストウケ D=14.72 W=7 クミ	1
47		SS-8110410-TP	SCREW 11/64-40 L= 3.5	トメネジ 11/64-40 L=3.5	(2)
48		B2401-205-000	THREAD TRIMMER CAM	イトキリカム	1
49		SS-8861012-TP	SCREW	トメネジ	2
50		B2312-220-000	TENSION RELEASE NOTCH	イトユルメ ノッチ	1
51		SS-9090833-TP	SCREW	ロウカクホ-ルト	2

NOTE (注記) #01.....For JE

JE用

5. PRESSER MECHANISM COMPONENTS  
 中押え関係

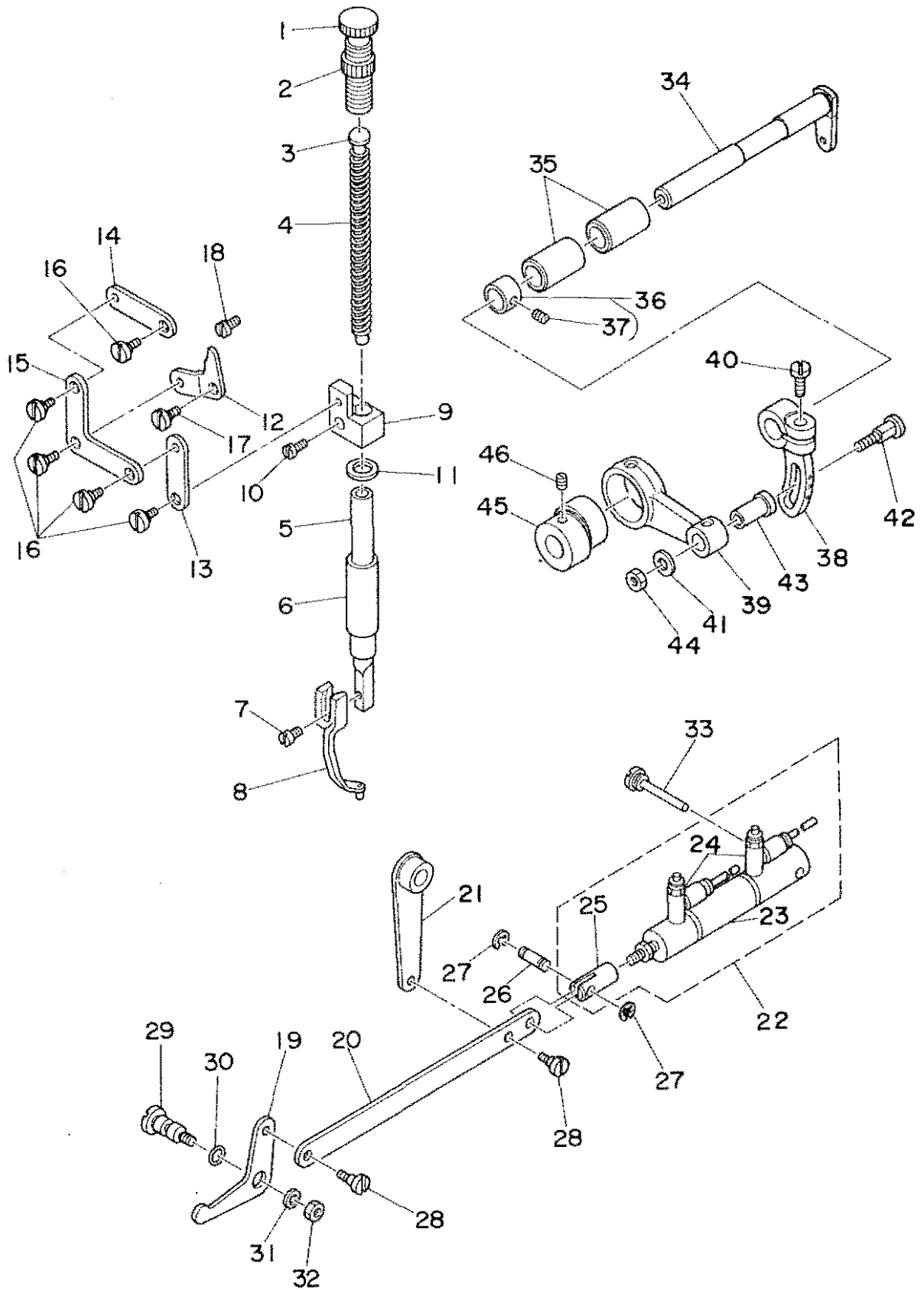

REF.NO.	NOTE	PART NO.	DESCRIPTION	ヒンメイ	ANT.
1		B1509-227-000	PRESSER SPRING REGULATOR	オサエ チヨ-セツネジ	1
2		B1511-555-000	NUT 1/2-28	オサエチヨ-セツネジ ナツト	1
3		B1510-227-000	PRESSER GUIDE BAR	オサエ アンナイホ-	1
4		B1611-220-000	SPRING	ナカオサエ ハネ	1
5		B1615-220-000	PRESSER BAR	ナカオサエ ホウ	1
6		B1616-220-000	PRESSER BAR BUSHING, LOWER	ナカオサエ ホウ シタメタル	1
7		SS-7091110-SP	SCREW 9/64-40 L=10.5	マルヒラネジ 9/64-40 L=10.5	1
8		B1601-220-000	INTERMEDIATE PRESSER A	ナカオサエ A	1
9		B1608-220-000	GUIDE BRACKET	ナカオサエ タキ	1
10		SS-7111410-TP	SCREW 11/64-40 L=14	マルヒラネジ 11/64-40 L=14	1
11		B1614-220-000	SPACER	ナカオサエ スパ-サ	1
12		B1606-220-000	POSITIONING LINK	ナカオサエ イチキメリンク	1
13		B1613-220-000	SUSPENSION LINK B	ナカオサエ リンクB	1
14		B1612-220-000	SUSPENSION LINK A	ナカオサエ リンクA	1
15		B1610-220-000	L-SHAPED LINK	ナカオサエ Lガタ リンク	1
16		SD-0640321-TP	HINGE SCREW	タ"ンネジ	5
17		SD-0720321-TP	HINGE SCREW	タ"ンネジ	1
18		SS-6150710-SP	SCREW	ヒラネジ	1
19		B1620-220-000	LIFTING LINK	ナカオサエ アタ"リンク	1
20		B1621-220-000	CONNECTING LINK	ナカオサエ アタ" レンケツイネ	1
21		B1622-220-0A0	CONNECTING LINK ARM ASM.	ナカオサエアタ" レンケツウチ ケツゴウ	1
22		B1624-220-0A0	CYLINDER ASM.	ナカオサエ シリンダ- クミ	1
23		PA-1501507-A0	INTERMEDIATE PRESSER CYLINDER	シリンダ	(1)
24		PC-0105080-00	SPEED CONTROLLER	スピ-ト"コントロ-ラ	(2)
25		B1625-220-000	CYLINDER KNUCKLE	ナカオサエ シリンダ" ナツクル	(1)
26		B1626-220-000	CYLINDER PIN	シリンダ" セツツ"クピン	1
27		RE-0300000-K0	E-RING	Eガ"タトメワ 3	2
28		SD-0640321-SP	HINGE SCREW D= 6.35 H= 3.2	タ"ンネジ D=6.35 H=3.2	2
29		B1627-220-000	LINK PIVOT PIN	ナカオサエ アタ"リンク シテンツ"ク	1
30		RQ-0481901-00	RUBBER RING	Oリング	1
31		WP-0612066-SP	WASHER 6.1X11X2	ヒラサ"カ"ネ 6.1X11X2	1
32		NS-6150430-SP	NUT 15/64-28	ロツカクナツト 15/64-28	1
33		B1628-220-000	CYLINDER SUPPORT SCREW	ナカオサエ シリンダ" ササエネジ	1
34		B1604-220-000	INTERMEDIATE PRESSER SHAFT	ナカオサエ ヨウト"ウツ"ク	1
35		B1605-220-000	INTERMEDIATE PRESSER BUSHING	ナカオサエ ヨウト"ウツ"ク メタル	2
36		CS-111101C-SH	THRUST COLLAR ASM. D=11.11 W=10	スラストウケ D=11.11 W=10 クミ	1
37		SS-8660610-TP	SCREW 1/4-40 L=6	トメネジ 1/4-40 L=6	(2)
38		B1603-220-000	INTERMEDIATE PRESSER ROD ARM	ナカオサエ ロツト"ウチ	1
39		B1602-220-000	INTERMEDIATE PRESSER ROD	ナカオサエ ロツト"	1
40		SS-7661540-SP	SCREW 1/4-40 L=15.0	マルヒラネジ 1/4-40 L=15	1
41		D1457-055-B00	WASHER	レンケツツ"ク タ"ンネジ" サ"カ"ネ	1
42		D1456-055-B00	HINGE SCREW	ウツオクリ ロツト"タ"ンネジ	1
43		D1455-055-B00	CONNECTING STUD	ウツオクリ ロツト" レンケツツ"ク	1
44		NS-6110530-SP	NUT 11/64-40	ロツカクナツト 11/64-40	1
45		B1609-220-000	CAH	ナカオサエ カム	1
46		SS-8660610-TP	SCREW 1/4-40 L=6	トメネジ 1/4-40 L=6	2



6. SHUTTLE DRIVER SHAFT COMPONENTS  
 下軸関係

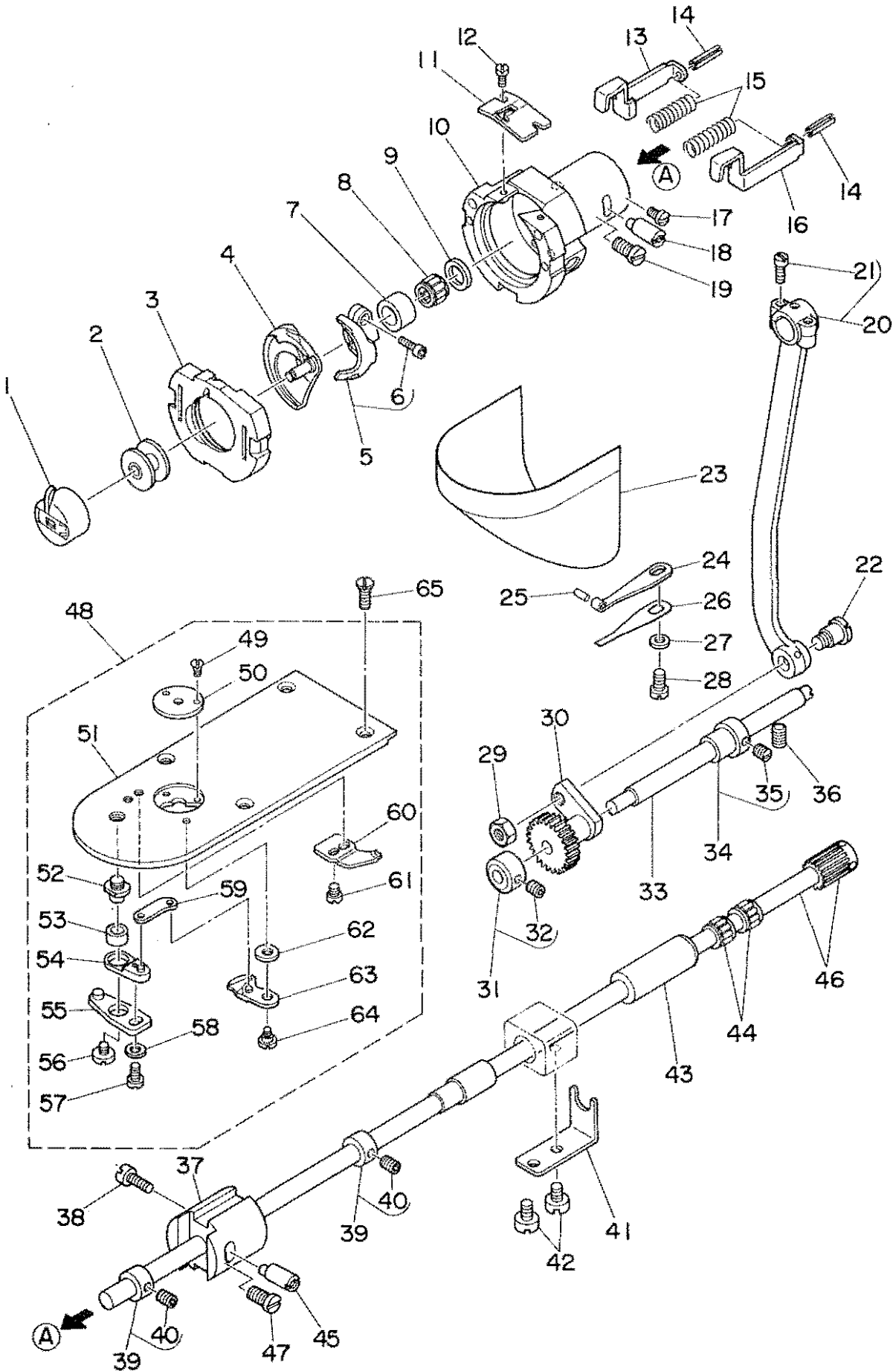



REF. NO.	NOTE	PART NO.	DESCRIPTION	ヒンメイ	AMT.
1		B1828-205-0A0	BOBBIN CASE ASM.	ホ <sup>ン</sup> ビ <sup>ン</sup> ケ <sup>ー</sup> ス クミ	1
2		B1805-205-000	BOBBIN	ホ <sup>ン</sup> ビ <sup>ン</sup>	1
3		B1817-205-0A0	SHUTTLE RACE RING ASM.	ナカカ <sup>マ</sup> オサエ ヲツコ <sup>ウ</sup>	1
4		B1818-205-000	SHUTTLE	ナカカ <sup>マ</sup>	1
5		B1812-205-0A0	SHUTTLE DRIVER ASM.	ト <sup>ラ</sup> イ <sup>ハ</sup> クミ	1
6		SS-6121212-TP	SCREW 3/16-28 L=12.0	ロツカクア <sup>ナ</sup> ホ <sup>ム</sup> ト 3/16-28 L=12	(1)
7		B1813-980-000	BUSHING	オオカ <sup>マ</sup> ニ <sup>ー</sup> ト <sup>ル</sup> カ <sup>イ</sup> リン	1
8	#01	B1411-804-B00	BEARING B	ハリ クト <sup>ー</sup> レ <sup>ハ</sup> <sup>ー</sup> <sup>ハ</sup> ア <sup>リ</sup> ンク <sup>ウ</sup> B	1
9		WP-0952616-SD	WASHER 9.5X14.8X2.6	ヒラサ <sup>カ</sup> ネ 9.5X14.8X2.6	1
10		B1814-980-000	SHUTTLE RACE	オオカ <sup>マ</sup>	1
11		B1815-980-000	SHUTTLE RECE SPRING	オオカ <sup>マ</sup> ウラ <sup>ハ</sup> ネ	1
12		SS-6060410-TP	SCREW 3/32-56 L= 3.5	ヒラネジ <sup>ウ</sup> 3/32-56 L=3.5	2
13		B1821-280-000	SHUTTLE RACE LATCH, LEFT	ナカカ <sup>マ</sup> オサエ フツク ヒタ <sup>リ</sup>	1
14		PS-0250162-KH	SPRING PIN 2.5X16	ス <sup>プ</sup> リ <sup>ン</sup> ク <sup>ウ</sup> ピ <sup>ン</sup> 2.5X16	2
15		B1823-280-000	SPRING, FOR SHUTTLE RACE	ナカカ <sup>マ</sup> オサエ <sup>ハ</sup> ネ	2
16		B1820-280-000	SHUTTLE RACE LATCH (RIGHT)	ナカカ <sup>マ</sup> オサエ フツク ミ <sup>キ</sup>	1
17		SS-7110510-SP	SCREW 11/64-40 L=5	マルヒラネジ <sup>ウ</sup> 11/64-40 L= 5	1
18		B1819-280-000	SHUTTLE RACE ADJUSTING SHAFT	オオカ <sup>マ</sup> チョ <sup>ー</sup> セツ <sup>ウ</sup> ク	1
19		SS-6151220-SP	SCREW 15/64-28 L=11.5	ヒラネジ <sup>ウ</sup> 15/64-28 L=11.5	1
20		B1802-210-0A0	CRANK ROD ASM.	クランク <sup>ロ</sup> ット クミ	1
21		SS-7111110-TP	SCREW 11/64-40 L=10.5	マルヒラネジ <sup>ウ</sup> 11/64-40 L=10.5	(2)
22		SD-0801021-TP	HINGE SCREW D= 8 H=10.2	タ <sup>ン</sup> ネジ <sup>ウ</sup> D=8 H=10.2	1
23		138-16855	CYLINDER ARM CAP ASM.	カマカ <sup>ハ</sup> <sup>ー</sup> クミ	1
24		135-08809	CYLINDER ARM CAP SPRING A	カマカ <sup>ハ</sup> <sup>ー</sup> オサ <sup>エ</sup> ハ <sup>ネ</sup> A	1
25		135-08700	PIN	カマカ <sup>ハ</sup> <sup>ー</sup> オサ <sup>エ</sup> ハ <sup>ネ</sup> ピ <sup>ン</sup>	1
26		135-08908	CYLINDER ARM CAP SPRING B	カマカ <sup>ハ</sup> <sup>ー</sup> オサ <sup>エ</sup> ハ <sup>ネ</sup> B	1
27		WP-0531000-SD	WASHER M5	ヒラサ <sup>カ</sup> ネ コカ <sup>タ</sup> マル M5	1
28		SS-7110840-SP	SCREW 11/64-40 L=7.8	マルヒラネジ <sup>ウ</sup> 11/64-40 L=7.8	1
29		NS-6660430-SP	NUT 1/4-40	ロツカクナツト 1/4-40	1
30		B1805-980-000	OSCILLATING ROCK SHAFT	オオアリコ	1
31		CS-079101F-SH	THRUST COLLAR ASM.	スラストウケ D=7.94 W=10	1
32		SS-8110422-TP	SCREW 11/64-40 L=4	トメネジ <sup>ウ</sup> 11/64-40 L=4	(2)
33		135-08205	OSCILLATING ROCK SHAFT PIN	オオアリコジ <sup>ウ</sup> ク	1
34		B1804-280-0A0	THRUST COLLAR ASM.	オオアリコ スラストカラ <sup>ー</sup> タ <sup>イ</sup> クミ	1
35		SS-8110520-TP	SCREW 11/64-40 L= 4.5	トメネジ <sup>ウ</sup> 11/64-40 L=4.5	(2)
36		SS-8150822-TP	SCREW 15/64-28 L=8	トメネジ <sup>ウ</sup> 15/64-28 L=8	1
37		B1831-220-000	BUSHING, FRONT	シタジ <sup>ウ</sup> ク マ <sup>イ</sup> メ <sup>タル</sup>	1
38		SS-6151220-SP	SCREW 15/64-28 L=11.5	ヒラネジ <sup>ウ</sup> 15/64-28 L=11.5	1
39		CS-080081F-SH	THRUST COLLAR ASM.	スラストウケ クミ	2
40		SS-8110422-TP	SCREW 11/64-40 L=4	トメネジ <sup>ウ</sup> 11/64-40 L=4	(4)
41		B1832-220-000	NEEDLE STOPPER	シタジ <sup>ウ</sup> ク ニ <sup>ー</sup> ト <sup>ル</sup> スト <sup>ッ</sup> パ <sup>ウ</sup>	1
42		SS-7110710-SP	SCREW 11/64-40 L=7	マルヒラネジ <sup>ウ</sup> 11/64-40 L=7	2
43		135-08403	BUSHING, REAR	シタジ <sup>ウ</sup> ク ウシロメ <sup>タル</sup>	1
44	#01	B1411-804-B00	BEARING B	ハリ クト <sup>ー</sup> レ <sup>ハ</sup> <sup>ー</sup> <sup>ハ</sup> ア <sup>リ</sup> ンク <sup>ウ</sup> B	2
45		B1819-280-000	SHUTTLE RACE ADJUSTING SHAFT	オオカ <sup>マ</sup> チョ <sup>ー</sup> セツ <sup>ウ</sup> ク	1
46	#02	B1811-220-0AA	SHUTTLE DRIVER SHAFT ASM. A	シタジ <sup>ウ</sup> ク ハク <sup>ル</sup> マ クミ	1
47		SS-7110510-SP	SCREW 11/64-40 L=5	マルヒラネジ <sup>ウ</sup> 11/64-40 L= 5	1
48		B2425-210-0A0	NEEDLE PLATE ASM.	ハリイタ クミ	1
49		SS-1060210-TP	SCREW 3/32-56 L=2.2	チラネジ <sup>ウ</sup> 3/32-56 L=2.2	(2)
50		B2426-210-00A	NEEDLE PLATE NEEDLE HOLE GUIDE	ハリイタ <sup>カ</sup> イト	(1)
51		B2425-210-000	NEEDLE PLATE	ハリイタ	(1)
52		B2417-280-000	MOVING KNIFE DRIVING LEVER	イトキリ レ <sup>ハ</sup> <sup>ー</sup> ジ <sup>ウ</sup> ク	(1)
53		B2416-280-000	COLLAR	イトキリ レ <sup>ハ</sup> <sup>ー</sup> リ <sup>ン</sup> ク <sup>ウ</sup>	(1)
54		B2415-280-0A0	MOVING KNIFE DRIVING LEVER ASM.	イトキリ レ <sup>ハ</sup> <sup>ー</sup> (ジ <sup>ウ</sup> ウ) クミ	(1)
55		B2414-280-0A0	MOVING KNIFE DRIVING LEVER ASM.	イトキリ レ <sup>ハ</sup> <sup>ー</sup> (タ <sup>イ</sup> ) クミ	(1)
56		SS-6110430-TP	SCREW 11/64-40 L= 4.0	ヒラネジ <sup>ウ</sup> 11/64-40 L=4	(1)
57		SS-7110740-TP	SCREW 11/64-40 L=7	マルヒラネジ <sup>ウ</sup> 11/64-40 L=7	(1)
58		WP-0450846-SP	WASHER	ヒラサ <sup>カ</sup> ネ	(1)
59		B2418-280-000	MOVING KNIFE CONNECTING LINK	ト <sup>ウ</sup> メ <sup>ス</sup> リ <sup>ン</sup> ク	(1)
60		B2424-210-000	COUNTER KNIFE	ゴ <sup>テ</sup> イ <sup>ス</sup>	(1)
61		SS-7090410-SP	SCREW 9/64-40 L= 3.5	マルヒラネジ <sup>ウ</sup> 9/64-40 L=3.5	(2)
62	#01	B2423-280-00C	WASHER	ト <sup>ウ</sup> メ <sup>ス</sup> サ <sup>カ</sup> ネ C	(1)
63		B2421-205-0A0	MOVING KNIFE ASM.	ト <sup>ウ</sup> メ <sup>ス</sup> ケツ <sup>ウ</sup> コ <sup>ウ</sup> クミ	(1)
64		SD-0600101-TP	HINGE SCREW	タ <sup>ン</sup> ネジ <sup>ウ</sup>	(1)
65		SS-1110640-TP	SCREW 11/64-40 L= 5.5	チラネジ <sup>ウ</sup> 11/64-40 L=5.5	4

NOTE(注記) #01.....Selective part (A to D)

選択部品 (A~D)

#02.....Selective part (A, B, C, Y, Z)

選択部品 (A, B, C, Y, Z)

7. WIPER & TENSION CONTROLLER COMPONENTS  
ワイパー・糸調子関係

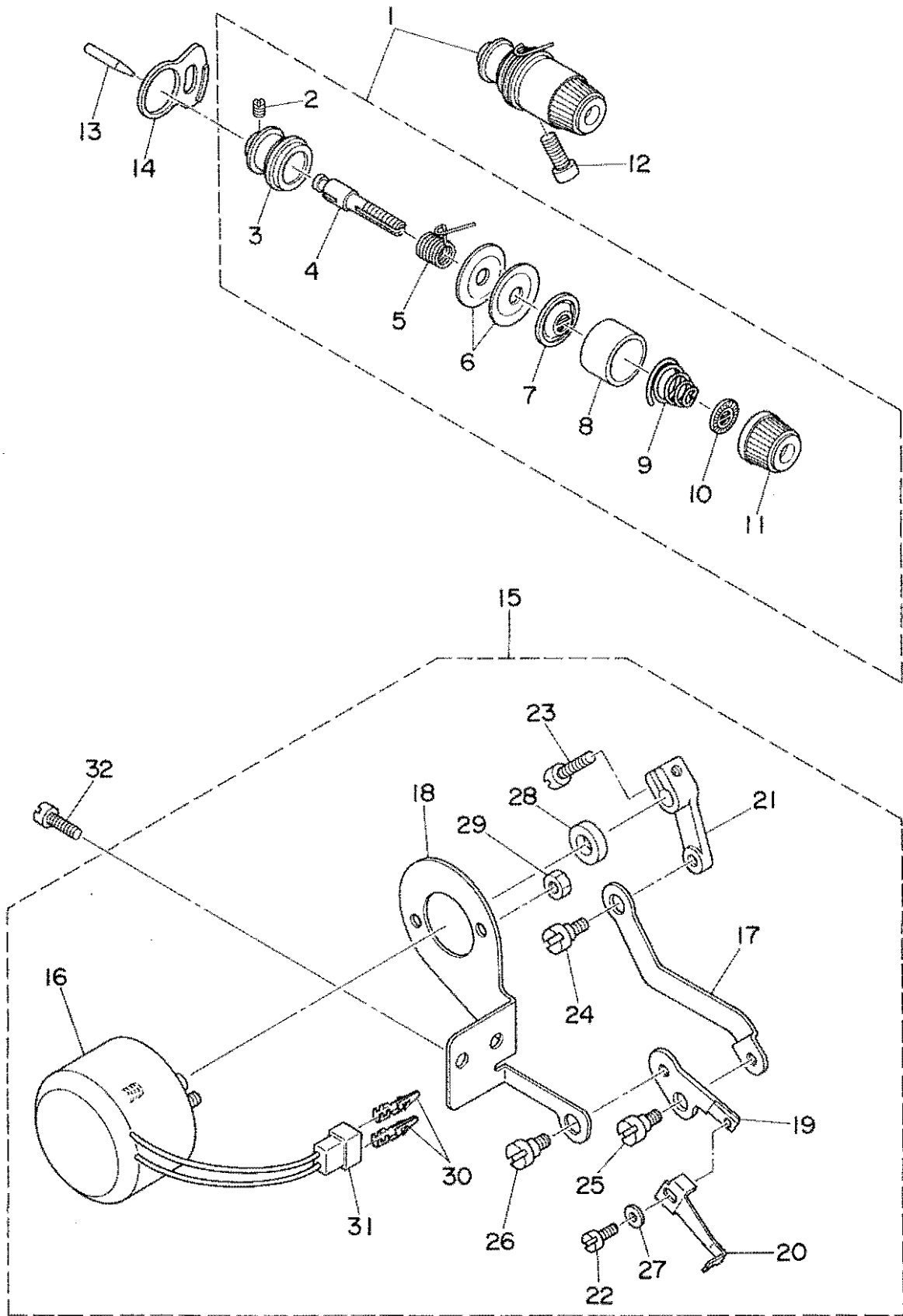

REF. NO.	NOTE	PART NO.	DESCRIPTION	ヒ シ メ イ	AMT.
1		138-17457	TENSION CONTROLLER, NO2 ASH.	タ <sup>ニ</sup> イ2 イトチヨ-シ クミ	1
2		SS-8090610-SP	SCREW 9/64-40 L=5.9	トメネシ <sup>ニ</sup> 9/64-40 L=5.9	(1)
3		B2313-280-000	TENSION POST SOCKET	イトチヨ-シ ホ <sup>ニ</sup> ウタ <sup>ニ</sup> イ	(1)
4		B2302-280-000	TENSION POST, NO.2	タ <sup>ニ</sup> イ2 イトチヨ-シホ <sup>ニ</sup> -	(1)
5		B3112-761-000	THREAD TAKE-UP SPRING	イトトリハ <sup>ニ</sup> ネ	(1)
6		B3126-012-000	TENSION DISC	イトチヨ-シガラ	(2)
7		B3132-552-000	TENSION DISC HOLDER	イトチヨ-シ ガラオキ	(1)
8		B3107-804-000	TENSION DISC PRESSER TUBE	イトチヨ-シガラ オキ	(1)
9		B3114-232-000	TENSION SPRING, NO.2	イトチヨ-シ ハ <sup>ニ</sup> ネ	(1)
10		B3120-125-000	TENSION DISC STOPPER	イトチヨ-シガラ カイテント <sup>ニ</sup> メ	(1)
11		138-17408	TENSION NUT	イトチヨ-シナツト	(1)
12		SS-6151812-TP	SCREW 15/64-28 L=18	ロツカクアナホ <sup>ニ</sup> ルト 15/64-28	1
13		B2303-280-000	TENSION RELEASE PIN	イトユルメ ヒ <sup>ニ</sup> ン	1
14		B2702-210-000	GUIDE PLATE	イトキレケンチイタ カ <sup>ニ</sup> イト <sup>ニ</sup>	1
15		B2101-220-0A0	WIPER ASM.	ワイハ <sup>ニ</sup> - クミ	1
16		B2101-220-000	WIPER SOLENOID	ワイハ <sup>ニ</sup> - マク <sup>ニ</sup> ネット	(1)
17		B2103-220-000	WIPER CONNECTING PLATE	ワイハ <sup>ニ</sup> - レンサウイタ	(1)
18		B2104-220-000	SOLENOID INSTALLING PLATE	ワイハ <sup>ニ</sup> - マク <sup>ニ</sup> ネット トリツキイタ	(1)
19		B2106-220-000	WIPER INSTALLING PLATE	ワイハ <sup>ニ</sup> - タ <sup>ニ</sup> イ	(1)
20		B2107-210-000	WIPER	ワイハ <sup>ニ</sup>	(1)
21		B2102-205-000	WIPER ARM.	ワイハ <sup>ニ</sup> ウデ <sup>ニ</sup>	(1)
22		SS-6090630-TP	SCREW 9/64-40 L=6	ヒラネシ <sup>ニ</sup> 9/64-40 L=6	(1)
23		SS-6621220-SP	SCREW 3/16-32 L=12	ヒラネシ <sup>ニ</sup> 3/16-32 L=12	(1)
24		SD-0600352-SP	HINGE SCREW	タ <sup>ニ</sup> ンネシ <sup>ニ</sup>	(1)
25		SD-0640321-SP	HINGE SCREW D= 6.35 H= 3.2	タ <sup>ニ</sup> ンネシ <sup>ニ</sup> D=6.35 H=3.2	(1)
26		SD-0640321-SP	HINGE SCREW D= 6.35 H= 3.2	タ <sup>ニ</sup> ンネシ <sup>ニ</sup> D=6.35 H=3.2	(1)
27		WP-0371016-SD	WASHER 3.7X8X1	ヒラチ <sup>ニ</sup> カ <sup>ニ</sup> ネ 3.7X8X1	(1)
28		WP-0561616-SC	WASHER 5.6X16X1.6	ヒラチ <sup>ニ</sup> カ <sup>ニ</sup> ネ 5.6X16X1.6	(1)
29		NM-6040003-SC	NUT	ロツカクナツト M4X0.7 3ジユ	(2)
30		HP-0002002-00	PIN-SHAPE TERMINAL, MALE	ナイロンコネクタヒ <sup>ニ</sup> ン	(2)
31		HK-0188000-20	2-POLE PLUG	ナイロン プ <sup>ニ</sup> ラガ <sup>ニ</sup>	(1)
32		SS-7110840-SP	SCREW 11/64-40 L=7.8	マルヒラネシ <sup>ニ</sup> 11/64-40 L=7.8	2

8. TENSION RELEASE COMPONENTS  
糸ゆるめ関係

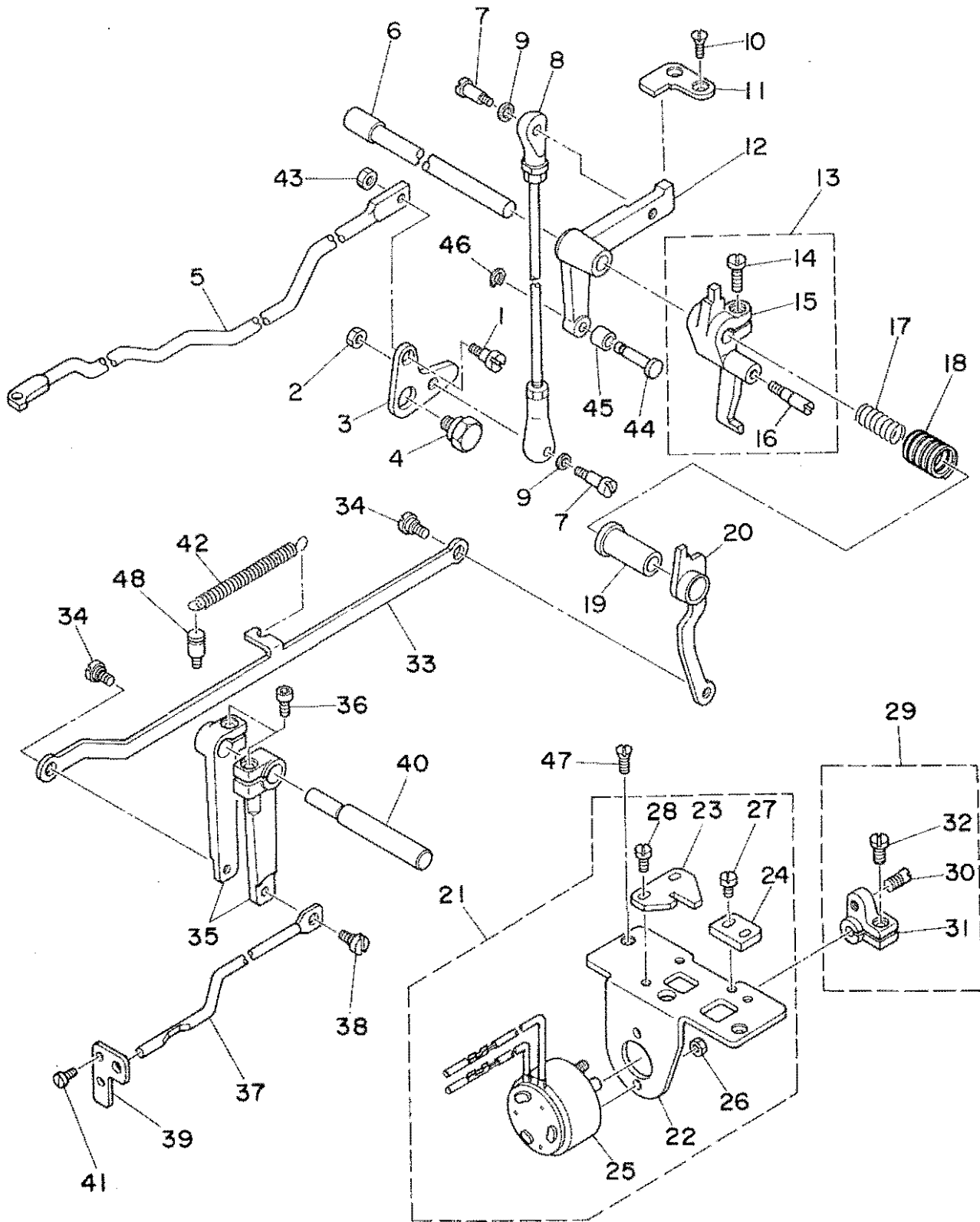

REF.NO.	NOTE	PART NO.	DESCRIPTION	ヒンメイ	AMT.
1		SD-0650305-TP	HINGE SCREW D= 6.5 H= 3	タ <sup>ン</sup> ネジ <sup>シ</sup> D=6.5 H=3	1
2		NS-6110430-SP	NUT 11/64-40	ロツカクナツト 11/64-40	1
3		B2411-210-000	THREAD TRIMMER LINK	イトキリ リンク	1
4		SD-1100301-TP	HINGE SCREW H=11 W=3	タ <sup>ン</sup> ネジ <sup>シ</sup> H=11 W=3	1
5		B2413-220-000	KNIFE DRIVING BAR	イトキリ レンケツボ <sup>ウ</sup>	1
6		B2408-210-000	CAM SHAFT	イトキリ カムシ <sup>ク</sup>	1
7		SD-0500803-TP	HINGE SCREW D=5 H=8	タ <sup>ン</sup> ネジ <sup>シ</sup> D=5 H=8	2
8		B2407-210-000	CONNECTING ROD	イトキリ レンケツボツト <sup>ム</sup>	1
9		WP-0501016-SD	WASHER 5X10.5X1	ヒラサ <sup>カ</sup> ネ 5X10.5X1	2
10		SS-2110920-TP	SCREW 11/64-40 L=8.5	マルサ <sup>ラ</sup> ネジ <sup>シ</sup> 11/64-40 L=8.5	2
11		B2412-220-000	STOPPER	シ <sup>ウ</sup> ト <sup>ウ</sup> シ ストツハ <sup>ク</sup>	1
12		B2404-220-000	CAM INSTALLING LINK	カム シ <sup>ウ</sup> ト <sup>ウ</sup> シ	1
13		B2301-210-0A0	TENSION RELEASE ARM ASM.	イトユルメジ <sup>ク</sup> ウチ <sup>テ</sup> クミ	1
14		SS-6121220-TP	SCREW 3/16-28 L=11.5	ヒラネジ <sup>シ</sup> 3/16-28 L=11.5	(1)
15		B2301-210-000	TENSION RELEASE ARM	イトユルメジ <sup>ク</sup> ウチ <sup>テ</sup>	(1)
16		B2302-210-000	TENSION RELEASE SHAFT	イトユルメジ <sup>ク</sup>	(1)
17		B2415-210-000	SPRING, SMALL	イトキリ モト <sup>シ</sup> ハ <sup>ネ</sup> (シヨウ)	1
18		B2414-210-000	SPRING, LARGE	イトキリ モト <sup>シ</sup> ハ <sup>ネ</sup> (タ <sup>イ</sup> )	1
19		B2305-210-000	BUSHING	イトユルメタル	1
20		B2304-220-0A0	TENSION RELEASE ARM ASM.	イトユルメ ウチ <sup>テ</sup> カツコ <sup>ウ</sup>	1
21		B2402-220-0A0	SOLENOID INSTALLING BASE ASH.	イトキリ トリツケタ <sup>イ</sup> クミ	1
22		B2402-220-000	SOLENOID INSTALLING BASE	イトキリ トリツケタ <sup>イ</sup>	(1)
23		B2310-220-000	TENSION RELEASE ARM PLATE	イトユルメジ <sup>ク</sup> ウチ <sup>テ</sup> コテイハ <sup>ン</sup>	(1)
24		B2311-220-000	Y MOTOR BASE STOPPER	イトユルメ ウチ <sup>テ</sup> ストツハ <sup>ク</sup>	(1)
25		B2403-210-000	SOLENOID	イトキリ マク <sup>ネ</sup> ツト	(1)
26		NM-6040003-SC	NUT	ロツカクナツト M4X0.7 3ツユ	(2)
27		SS-7110840-SP	SCREW 11/64-40 L=7.8	マルヒラネジ <sup>シ</sup> 11/64-40 L=7.8	(2)
28		SS-7110840-SP	SCREW 11/64-40 L=7.8	マルヒラネジ <sup>シ</sup> 11/64-40 L=7.8	(2)
29		B2410-220-0A0	SOLENOID ARM ASH.	イトキリ マク <sup>ネ</sup> ツトウチ <sup>テ</sup> ヒ <sup>ン</sup> クミ	1
30		B2410-220-000	PIN	イトキリ マク <sup>ネ</sup> ツト ウチ <sup>テ</sup> ヒ <sup>ン</sup>	(1)
31		B2409-210-000	SOLENOID ARM	イトキリ マク <sup>ネ</sup> ツトウチ <sup>テ</sup>	(1)
32		SS-6121210-SP	SCREW 3/16-28 L=12	ヒラネジ <sup>シ</sup> 3/16-28 L=9	(1)
33		B2308-220-000	CONNECTING PLATE	イトユルメ レンケツハ <sup>ン</sup>	1
34		SD-0640321-SP	HINGE SCREW D= 6.35 H= 3.2	タ <sup>ン</sup> ネジ <sup>シ</sup> D=6.35 H=3.2	2
35		B2306-220-000	TENSION ARM	イトチヨウシ ウチ <sup>テ</sup>	2
36		SS-6151712-TP	SCREW 15/64-28 L=16.5	ロツカクナツト 15/64-28	2
37		135-13205	TENSION RELEASE BAR	イトチヨウシ レンケツボ <sup>ウ</sup>	1
38		SD-0530221-SP	HINGE SCREW D= 5.3 H= 2.2	タ <sup>ン</sup> ネジ <sup>シ</sup> D=5.3 H=2.2	1
39		135-13304	SUPPORTER	イトチヨウシボ <sup>ウ</sup> ウチ <sup>テ</sup>	1
40		B2307-220-000	TENSION ARM SHAFT	イトチヨウシ ウチ <sup>テ</sup> シ <sup>ク</sup>	1
41		SS-7090620-TP	SCREW 9/64-40 L=6.1	マルヒラネジ <sup>シ</sup> 9/64-40 L=6.1	2
42		B2727-761-000	TENSION SPRING	フツク ヒツハ <sup>リ</sup> ハ <sup>ネ</sup>	1
43		NS-6120310-SP	NUT 3/16-28	ロツカクナツト 3/16-28	1
44		B2405-210-000	SHAFT	イトキリ コロシ <sup>ク</sup>	1
45		B2406-210-000	CAM ROLLER	カムロ <sup>ウ</sup>	1
46		D2430-555-B00	SNAP RING	カムロ <sup>ウ</sup> シ <sup>ク</sup> リンク <sup>ク</sup>	1
47		SS-2110920-TP	SCREW 11/64-40 L=8.5	マルサ <sup>ラ</sup> ネジ <sup>シ</sup> 11/64-40 L=8.5	2
48		B2714-761-000	SPRING SUSPENSION SCREW STUD	ハ <sup>ネ</sup> カケ	1



9. X.Y DRIVE COMPONENTS  
X . Y 駆動関係

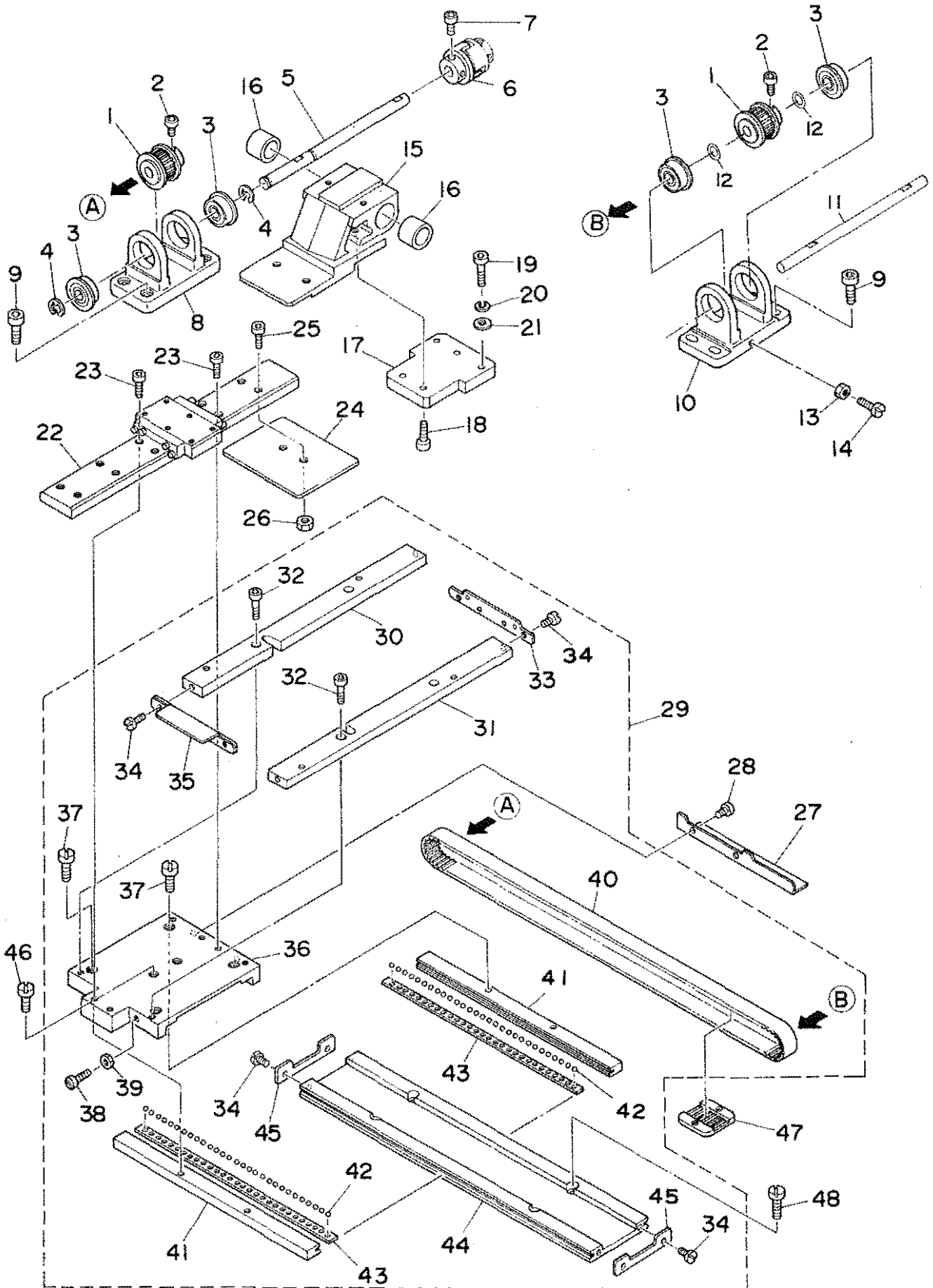



REF.NO.	NOTE	PART NO.	DESCRIPTION	ヒ ン メ イ	AMT.
1		B2513-220-000	SPROCKET WHEEL	スプロケット	2
2		SM-6040802-TR	SCREW M4X0.7 L=8	ワッカクアナホルト M4X0.7 L=8	4
3		SB-1080005-00	RADIAL BEARING	ラジアルベアリング	4
4		RE-0600000-K0	E-RING	Eリング	2
5		B2506-220-00B	X DRIVE SHAFT	Xドライブシャフト	1
6		B2516-210-000	COUPLING	カップリング	1
7		SM-6040802-TR	SCREW M4X0.7 L=8	ワッカクアナホルト M4X0.7 L=8	2
8		B2504-220-00A	BRACKET A	Xシャフトブラケット A	1
9		SM-6051602-TP	SCREW M5X0.8 L=16	ワッカクアナホルト M5X0.8 L=16	8
10		B2505-220-000	BRACKET B	Xシャフトブラケット B	1
11		B2515-220-000	X BRACKET SHAFT	Xブラケットシャフト	1
12		B2557-280-00E	WASHER	ヒラシカネ	2
13		NS-6120310-SP	NUT 3/16-28	ワッカクナット 3/16-28	1
14		SS-6123010-SP	SCREW 3/16-28 L=30.0	ヒラネジ 3/16-28 L=30	1
15		B2510-222-000	X GUIDE BASE	Xガイドベース	1
16		SB-7120001-00	SLIDE BEARING	スライドベアリング	2
17		B2508-222-000	Y REMOVAL LACE	Y脱離レース	1
18		SS-6151412-TP	SCREW 15/64-28 L=14	ワッカクナット 15/64-28	2
19		SM-6041402-TP	SCREW M4 L=14	ワッカクアナホルト M4	3
20		WS-0410002-KN	SPRING WASHER M4	スプリングワッシャー M4	3
21		WP-0430800-SC	WASHER 4.5X10X0.8	ヒラシカネ 4.5X10X0.8	2
22		B2502-222-000	LM GUIDE	LMガイド	1
23		SM-6041402-TP	SCREW M4 L=14	ワッカクアナホルト M4	4
24		B2536-222-000	SENSOR COVER	Xセンサーカバー	1
25		SM-6041002-TP	SCREW M4 L=10	ワッカクアナホルト M4X0.7 L=10	2
26		NM-6040001-SC	NUT M4	ワッカクナット M4X0.7 1シユ	2
27		B4007-220-000	X SLIT PLATE	Xホコウ スリット板	1
28		SM-6040552-TP	SCREW M4 L=4.5	ワッカクアナホルト M4 L=4.5	2
29		B2501-220-0A0	X-Y TABLE ASM.	X-Yテーブル ヌツゴウ	1
30		B2504-222-000	COVER INSTALLING BASE, LEFT	オクリタマエベース ヨカハトリツクタイヒタリ	(1)
31		B2503-222-000	COVER INSTALLING BASE, RIGHT	オクリタマエベース ヨカハトリツクタイヒタリ	(1)
32		SM-6041402-TP	SCREW M4 L=14	ワッカクアナホルト M4	(4)
33		B2507-222-000	Y STOPPER, REAR	Yストップウシロ	(1)
34		SS-7110710-SP	SCREW 11/64-40 L=7	マルヒラネジ 11/64-40 L=7	(8)
35		B2505-222-0A0	Y STOPPER ASM. A	Yストップアクツゴウ	(1)
36		B2501-222-000	LACE TABLE	レース台	(1)
37		SS-7110910-TP	SCREW 11/64-40 L= 8.5	マルヒラネジ 11/64-40 L=8.5	(4)
38		SS-7111810-SP	SCREW 11/64-40 L=18	マルヒラネジ 11/64-40 L=18	(2)
39		NS-6110310-SP	NUT 11/64-40	ワッカクナット 11/64-40	(4)
40		B2512-220-000	X TIMING BELT	Xタイミングベルト	(1)
41		B2503-220-000	X REMOVAL LACE	X脱離レース	(2)
42		B2527-210-000	BALL	テーパーボール	(58)
43		B2508-220-000	X RETAINER	Xリテーナ	(2)
44		B2501-220-000	X FIXED LACE	Xコテイレース	(1)
45		B2507-220-000	X STOPPER	Xストップ	(2)
46		SS-6110610-TP	SCREW 11/64-40 L=6	ヒラネジ 11/64-40 L=6	2
47		B2509-220-000	BELT RECEIVER	ベルトオサエ	1
48		SS-6121210-SP	SCREW 3/16-28 L=12	ヒラネジ 3/16-28 L=12	4

10. X.Y STEPPING MOTOR COMPONENTS  
X. Yステッピングモーター関係

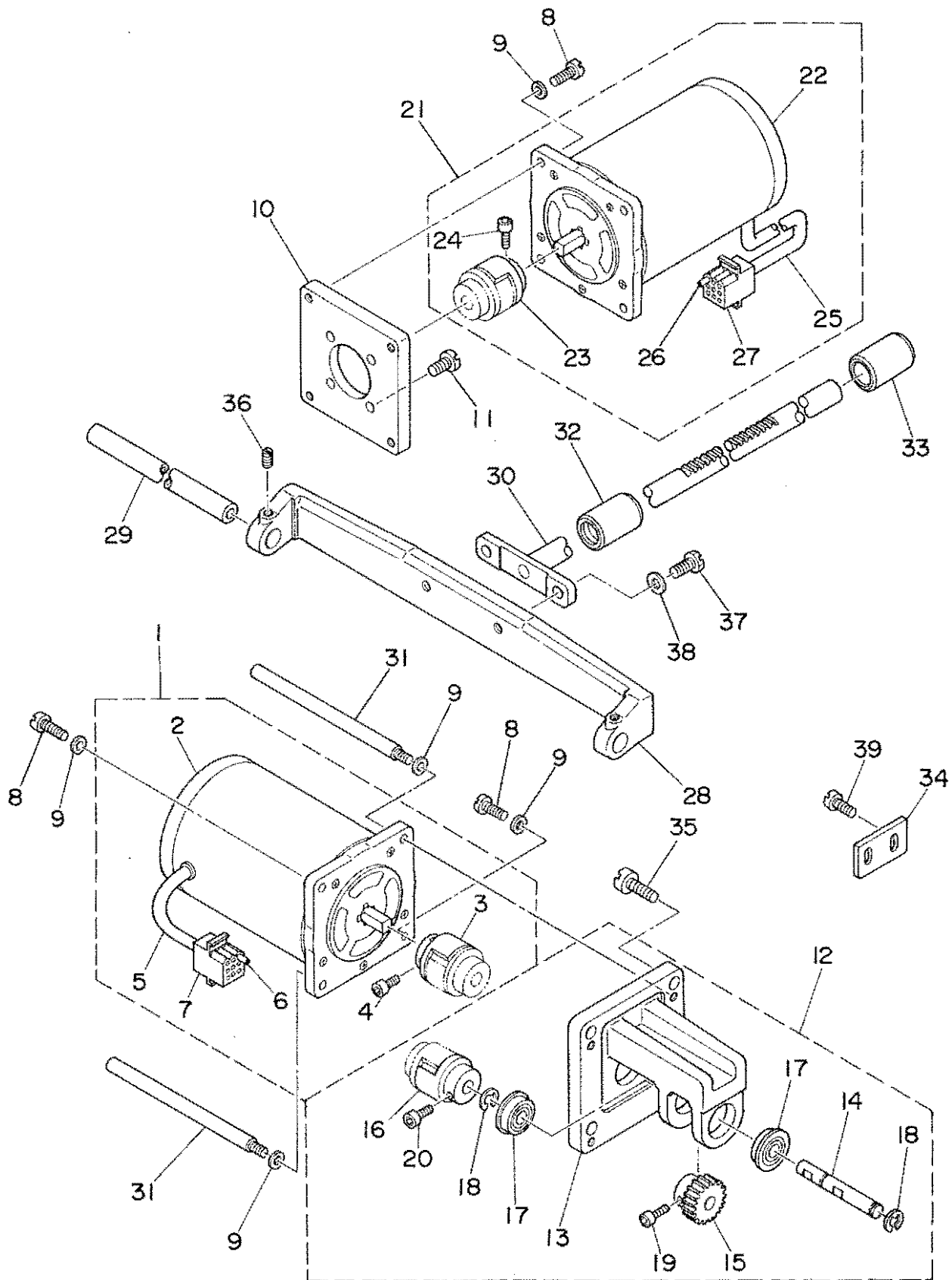

REF. NO.	NOTE	PART NO.	DESCRIPTION	ヒソメイ	AMT.
1		B2529-220-0B0	Y STEPPING MOTOR ASM.	Yオクリ ステツビ <sup>ンク</sup> * モータ クミ	1
2		B2529-220-000	STEPPING MOTOR	オクリ ステツビ <sup>ンク</sup> * モータ	(1)
3		B2516-210-000	COUPLING	カツ <sup>ブ</sup> リンク*	(1)
4		SM-6040802-TR	SCREW M4X0.7 L=8	ロツカクア <sup>ナホ</sup> * <sup>ルト</sup> M4X0.7 L=8	(2)
5		E8760-452-M00	TUBE	スミチユー <sup>ブ</sup> *	(1)
6		D6042-555-B00	PIN-SHAPE TERMINAL, FEMALE	ピ <sup>ン</sup> タ <sup>ニ</sup> ナル メス	(5)
7		D6028-555-B0B	9-POLE RECEPTACLE, WHITE	9キヨク ナイロ <sup>ン</sup> レセ <sup>フ</sup> タク <sup>ル</sup> (シロ)	(1)
8		SS-7121610-SP	SCREW 3/16-28 L=15.5	マルヒラネ <sup>ツ</sup> 3/16-28 L=15.5	6
9		WP-0501016-SD	WASHER 5X10.5X1	ヒラサ <sup>カ</sup> * <sup>カ</sup> * <sup>ネ</sup> 5X10.5X1	8
10		B2531-220-000	MOTOR BASE	モータ トリツケ <sup>タ</sup> * <sup>イ</sup>	1
11		SS-7151210-SP	SCREW 15/64-28 L=12	マルヒラネ <sup>ツ</sup> 15/64-28 L=12	4
12		B2517-220-0A0	Y MOTOR BASE ASM.	Yモータ <sup>タ</sup> * <sup>イ</sup> クミ	1
13		B2517-220-000	Y MOTOR BASE	Yモータ <sup>タ</sup> * <sup>イ</sup>	(1)
14		B2523-220-000	Y DRIVE SHAFT	Yクト <sup>ウ</sup> シ <sup>ク</sup>	(1)
15		B2526-220-000	Y DRIVE GEAR	Yクト <sup>ウ</sup> <sup>ク</sup> <sup>ル</sup> マ	(1)
16		B2516-210-000	COUPLING	カツ <sup>ブ</sup> リンク*	(1)
17		SB-1080005-00	RADIAL BEARING	ラ <sup>ン</sup> ア <sup>ル</sup> シ <sup>ク</sup> ウケ	(2)
18		RE-0600000-K0	E-RING	Eカ <sup>タ</sup> メ <sup>リ</sup> 6	(2)
19		SM-6040802-TR	SCREW M4X0.7 L=8	ロツカクア <sup>ナホ</sup> * <sup>ルト</sup> M4X0.7 L=8	(2)
20		SM-6040802-TR	SCREW M4X0.7 L=8	ロツカクア <sup>ナホ</sup> * <sup>ルト</sup> M4X0.7 L=8	(2)
21		B2529-220-0A0	X STEPPING MOTOR ASM.	Xオクリ ステツビ <sup>ンク</sup> * モータ クミ	1
22		B2529-220-000	STEPPING MOTOR	オクリ ステツビ <sup>ンク</sup> * モータ	(1)
23		B2516-210-000	COUPLING	カツ <sup>ブ</sup> リンク*	(1)
24		SM-6040802-TR	SCREW M4X0.7 L=8	ロツカクア <sup>ナホ</sup> * <sup>ルト</sup> M4X0.7 L=8	(2)
25		E8760-452-M00	TUBE	スミチユー <sup>ブ</sup> *	(1)
26		D6042-555-B00	PIN-SHAPE TERMINAL, FEMALE	ピ <sup>ン</sup> タ <sup>ニ</sup> ナル メス	(5)
27		D8604-761-C0B	9P RECEPTACLE (BLUE)	9P レセ <sup>フ</sup> タク <sup>ル</sup> (アオ)	(1)
28		B2511-220-000	X GUIDE SHAFT BRACKET	Xカ <sup>イ</sup> ト <sup>シ</sup> クサ <sup>サ</sup> イ	1
29		B2510-220-000	X GUIDE SHAFT	Xカ <sup>イ</sup> ト <sup>シ</sup> ク	1
30		B2509-222-0A0	Y REMOVAL SHAFT ASM.	Yイト <sup>ウ</sup> シ <sup>ク</sup> ケツ <sup>コ</sup> ウ	1
31		B1161-220-000	MOTOR STUD BOLT	モータ <sup>ス</sup> タツト <sup>ホ</sup> ルト	2
32		B2532-220-000	BUSHING, FRONT	Yイト <sup>ウ</sup> シ <sup>ク</sup> マ <sup>イ</sup> メ <sup>タル</sup>	1
33		B2533-220-000	BUSHING, REAR	Yイト <sup>ウ</sup> シ <sup>ク</sup> ア <sup>ト</sup> メ <sup>タル</sup>	1
34		B2311-220-000	Y MOTOR BASE STOPPER	イト <sup>コ</sup> ル <sup>メ</sup> <sup>ウ</sup> チ <sup>ス</sup> ツ <sup>ハ</sup>	1
35		SS-7151210-SP	SCREW 15/64-28 L=12	マルヒラネ <sup>ツ</sup> 15/64-28 L=12	4
36		SS-8120740-SP	SCREW 3/16-28 L=7	トメネ <sup>ツ</sup> 3/16-28 L=7	2
37		SS-9151440-CP	SCREW 15/64-28 L=14	ロツカク <sup>ホ</sup> ルト 15/64-28 L=14	2
38		WP-0621016-SD	WASHER 6.2X13X1	ヒラサ <sup>カ</sup> * <sup>カ</sup> * <sup>ネ</sup> 6.2X13X1	2
39		SS-7110840-SP	SCREW 11/64-40 L=7.8	マルヒラネ <sup>ツ</sup> 11/64-40 L=7.8	2

11. FEED MECHANISM COMPONENTS  
送り台関係

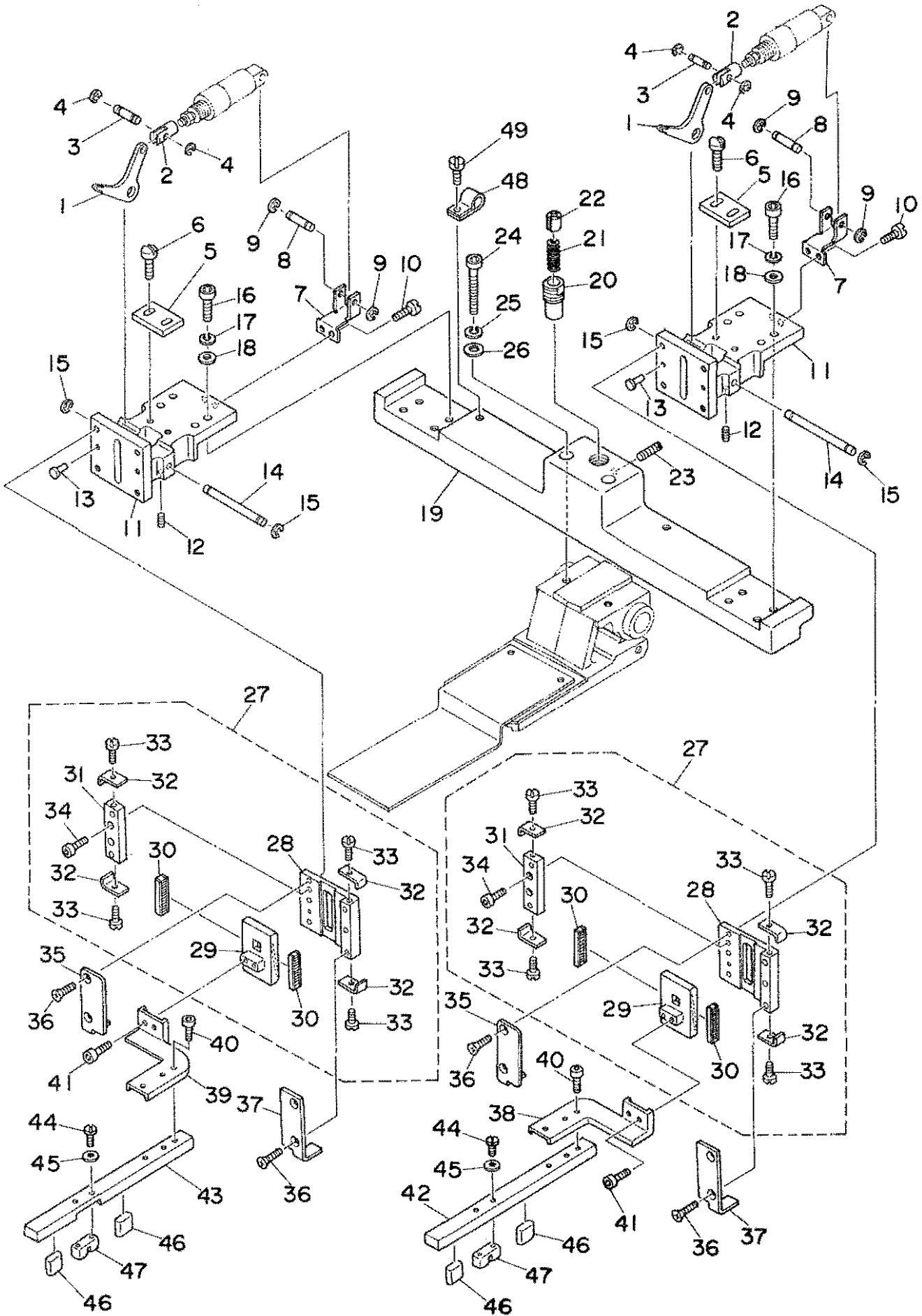

REF.NO.	NOTE	PART NO.	DESCRIPTION	ヒ ン メ イ	AMT.
1		B2522-222-000	LIFTING LEVER	ヌノオキエレハ-	2
2		B2566-220-000	CYLINDER KNUCKLE	シリント ナツクル	2
3		B1626-220-000	CYLINDER PIN	シリント セツツクヒン	2
4		RE-0300000-K0	E-RING	Eカタトメワ 3	4
5		B2524-222-000	STOPPER	ヌノオキレストッパ-	2
6		SS-7110840-SP	SCREW 11/64-40 L=7.8	マルヒラネジ 11/64-40 L=7.8	4
7		B2543-222-000	CYLINDER INSTALLING BASE	オチエアケシリントトリツタイ	2
8		PX-5000290-A0	PIN	クレヒスカタヒン	2
9		RE-0300000-K0	E-RING	Eカタトメワ 3	4
10		SS-7110710-SP	SCREW 11/64-40 L=7	マルヒラネジ 11/64-40 L=7	4
11		B2512-222-000	FEED ARM	ヌノオクリウチ	2
12		SS-8120740-SP	SCREW 3/16-28 L=7	トメネジ 3/16-28 L=7	2
13		B1816-280-000	GUIDE PIN	ナカマ オチエ カイトヒン	4
14		B2523-222-000	LIFTING LEVER SHAFT	ヌノオキエレハ-シク	2
15		RE-0600000-K0	E-RING	Eカタトメワ 6	4
16		SS-6152212-SP	SCREW 15/64-28 L=22.0	ロツカクアホルト 15/64-28	8
17		WS-0621210-KR	SPRING WASHER 6.2X11.4X1.2	ハネチカネ 6.2X11.4X1.2	8
18		WP-0641601-SC	WASHER	ヒラチカネ ミカキマル M6	8
19		B2511-222-000	FEED BRACKET	ヌノオクリタイ	1
20		B2573-220-000	SLIDER RECEIVER	ヌノオキ スライタウケ	1
21		B2576-220-000	SLIDER SPRING	ヌノオキ スライタ ハネ	1
22		B2526-222-000	SLIDER	ヌノオキスライタ	1
23		SS-8111610-SP	SCREW 11/64-40 L=15.5	トメネジ 11/64-40 L=15.5	1
24		SS-6152212-SP	SCREW 15/64-28 L=22.0	ロツカクアホルト 15/64-28	2
25		WS-0621210-KR	SPRING WASHER 6.2X11.4X1.2	ハネチカネ 6.2X11.4X1.2	2
26		WP-0641601-SC	WASHER	ヒラチカネ ミカキマル M6	2
27		B2514-222-0A0	WORK CLAMP FOOT PLATE ASW.	ヌノオキススヘリイタ クミ	2
28		B2514-222-000	WORK CLAMP FOOT PLATE	ヌノオキススヘリイタ	(1)
29		B2515-222-000	WORK CLAMP FOOT SLIDE PLATE	ヌノオキススヘリイタ	(1)
30		B2513-222-000	BEARING	スヘリイタヘアリンク	(2)
31		B2567-220-000	WORK CLAMP FOOT LACE	ヌノオキエレス	(1)
32		B2565-220-000	STOPPER	スヘリイタストッパ-	(4)
33		SS-7090530-SP	SCREW 9/64-40 L= 4.5	マルヒラネジ 9/64-40 L=4.5	(4)
34		SM-6040602-TP	SCREW M4 L=6	ロツカクアホルト M4X0.7 L=6	(2)
35		B2545-222-000	RECEIVER PLATE, LEFT	ヌノオキススヘリイタウケ(ヒタリ)	2
36		SS-2122410-TP	SCREW	マルサラネジ	8
37		B2544-222-000	RECEIVER PLATE, RIGHT	ヌノオキススヘリイタウケ(ミキ)	2
38		B2516-222-000-A	CONNECTING PLATE, RIGHT	ヌノオキソトワケレンケウイタ(ミキ)	1
39		B2517-222-000-A	CONNECTING PLATE, LEFT	ヌノオキソトワケレンケウイタ(ヒタリ)	1
40		SS-6151412-TP	SCREW 15/64-28 L=14	ロツカクアホルト 15/64-28	6
41		SS-6151412-TP	SCREW 15/64-28 L=14	ロツカクアホルト 15/64-28	4
42		B2518-222-000-A	FEEDING FRAME ARM, RIGHT	ヌノオキソトワケウチ(ミキ)	1
43		B2519-222-000-A	FEEDING FRAME ARM, LEFT	ヌノオキソトワケウチ(ヒタリ)	1
44		SS-7111310-SP	SCREW 11/64-40 L=12.8	マルヒラネジ 11/64-40 L=12.8	4
45		WP-0450000-SD	WASHER 4.5X8X0.5	ヒラチカネ 4.5X8X0.5	4
46		B2563-220-000	RUBBER CUSHION	ヌノオキ ソトワケ ウケコム	4
47		B2562-220-000	BALL CATCH	ソトワケ ボールキヤウチ	2
48		HX-0012300-0A	CABLE CLIP	ケーブルクリップ	2
49		SS-7110710-SP	SCREW 11/64-40 L=7	マルヒラネジ 11/64-40 L=7	2



12. FEEDING COMPONENTS  
布押え関係

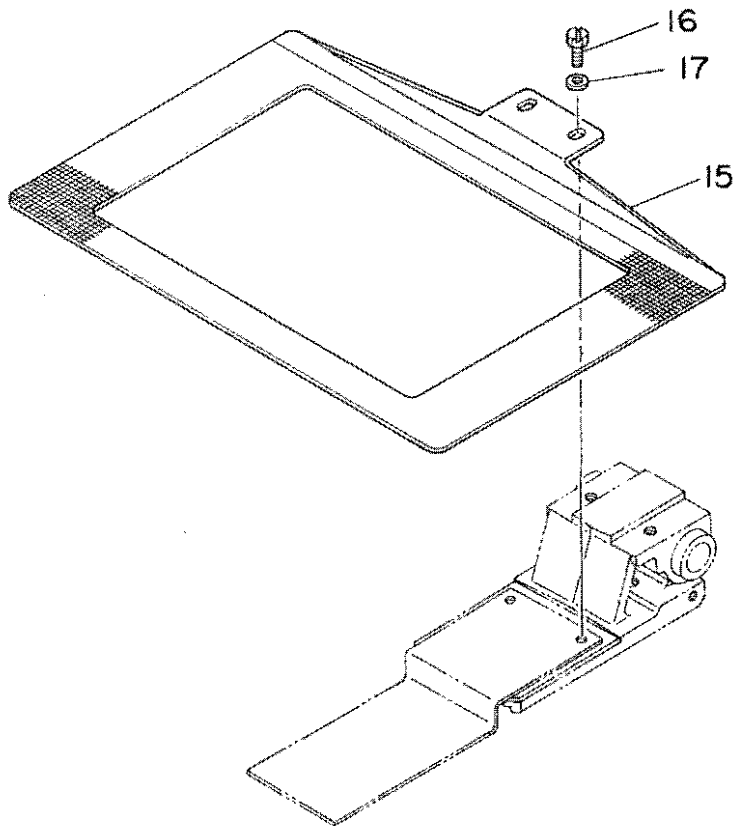
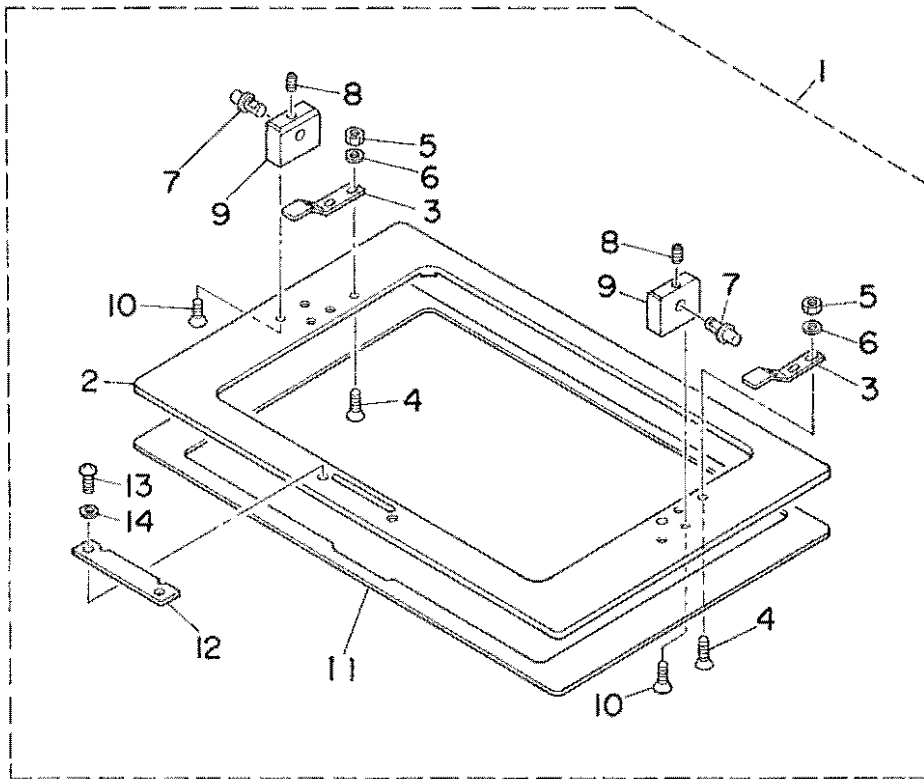



REF.NO.	NOTE	PART NO.	DESCRIPTION	ヒ シ メ イ	AMT.
1		B2520-222-0A0	FEEDING FRAME ASM.	ヌノオサイトワク クミ	1
2		B2520-222-000	FEEDING FRAME	ヌノオサイトワク	(1)
3		B2558-220-000	PLASTIC BLANK PLATE	プラスチック フランクオサエ	(2)
4		SS-1110840-SP	SCREW 11/64-40 L=7	サラネシ 11/64-40 L=7	(4)
5		NS-6110360-SP	NUT	ロウカクナツト	(4)
6		WP-0450000-SD	WASHER 4.5X8X0.5	ヒラサカネ 4.5X8X0.5	(4)
7		B2560-220-000	SUPPORT PIN	ソトワク ササエシク	(2)
8		SS-8110422-TP	SCREW 11/64-40 L=4	トメネシ 11/64-40 L=4	(2)
9		B2561-220-000	BEARING BLOCK	ソトワク ササエシクウケ	(2)
10		SS-1110840-SP	SCREW 11/64-40 L=8	サラネシ 11/64-40 L=8	(4)
11		B2521-222-000	SPONGE	ヌノオサイトワクスホシジ	(1)
12		B2592-220-000	PLASTIC BLANK STOPPER	プラスチック フランク ストッパ	(1)
13		SS-4110515-SP	SCREW 11/64-40 L=5	ナメネシ 11/64-40 L=5	(2)
14		WP-0501016-SD	WASHER 5X10.5X1	ヒラサカネ 5X10.5X1	(2)
15		B2541-222-000	FEED PLATE	シタイ	1
16		SS-9150710-TP	BOLT 15/64-28 L=6.5	ロウカクボルト 15/64-28 L=6.5	2
17		WP-0621016-SD	WASHER 6.2X13X1	ヒラサカネ 6.2X13X1	2

14. SENSOR COMPONENTS  
 センサー関係

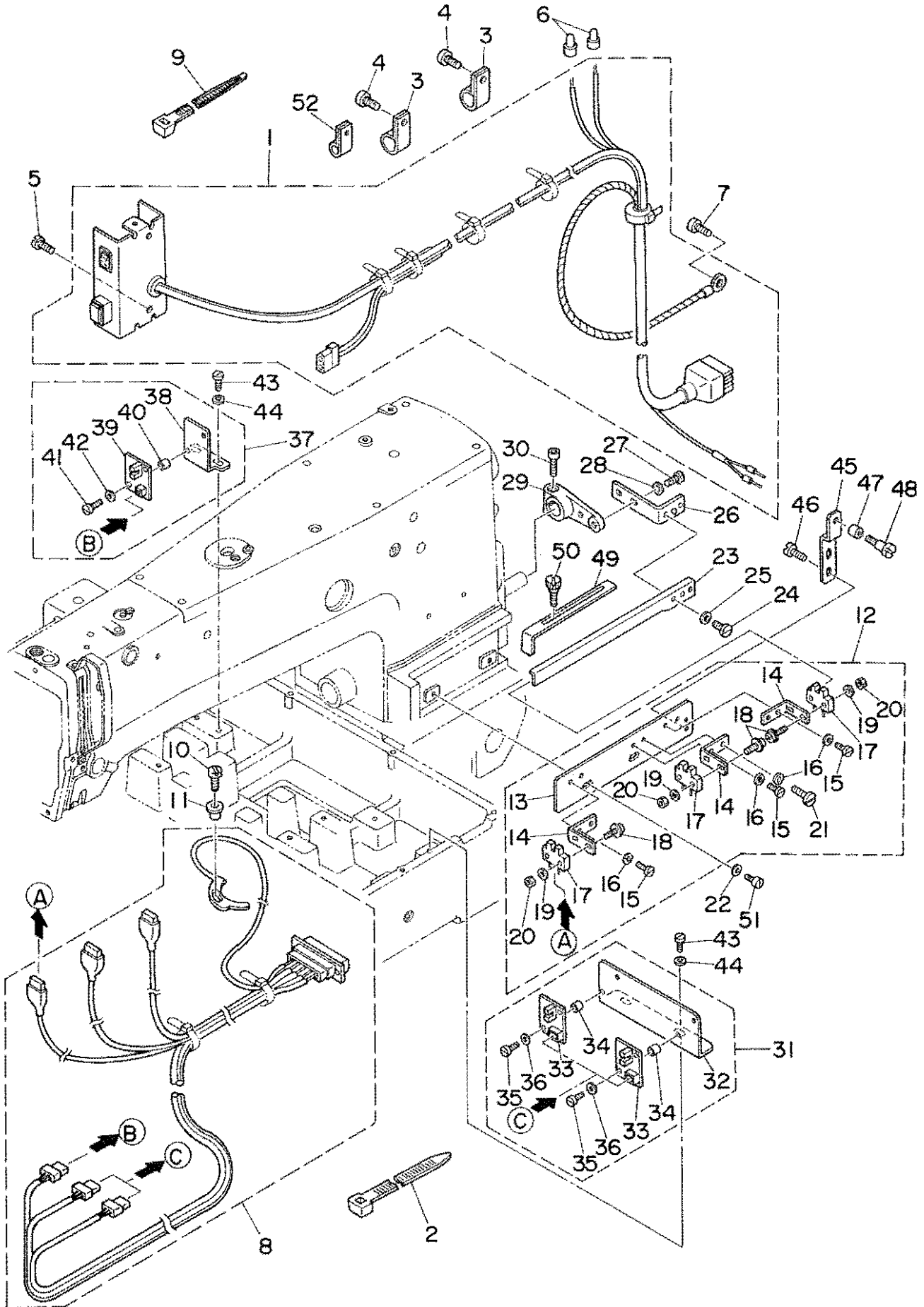

REF.NO.	NOTE	PART NO.	DESCRIPTION	ヒンメイ	AMT.
1		B4110-220-0AA	FRAME SWITCH CORD ASM.	トウブ スイッチケーブル クミ	1
2		EA-9500B01-00	CABLE BAND	ソクセンバンド	12
3		HX-0012300-0A	CABLE CLIP	ケーブルクリップ	2
4		SS-4110815-SP	SCREW 11/64-40 L=8	ナベネジ 11/64-40 L=8	2
5		SS-7110710-SP	SCREW 11/64-40 L=7	マルヒラネジ 11/64-40 L=7	2
6		HP-0014200-00	CONNECTOR	タンジ	2
7		SS-4110815-SP	SCREW 11/64-40 L=8	ナベネジ 11/64-40 L=8	1
8		B4130-220-0A0	FRAME SENSOR CORD ASM.	トウブ センサーコード クミ	1
9		HX-0023300-00	CLIP	ソクセンバンド	12
10		SS-7090850-SP	SCREW 9/64-40 L=8	マルヒラネジ 9/64-40 L=8	1
11		B2703-210-000	BUSHING	イキレケンチ プッシュ	1
12		B2533-222-0A0	Y SENSOR BASE PLATE ASM.	Yセンサートリックタ イ クミ	1
13		B2533-222-000	Y SENSOR BASE PLATE	Yセンサートリックタ イ	(1)
14		B4006-220-000	Y SENSOR FIXED PLATE	Yセンサー コチイタ	(3)
15		SS-7110510-SP	SCREW 11/64-40 L=5	マルヒラネジ 11/64-40 L=5	(5)
16		WP-0450801-SD	WASHER 4.5X10.0X0.8	ヒラサカネ 4.5X10X0.8	(6)
17		HD-0001200-00	PHOTO-MICROSENSOR	フォトマイクロセンサー	(3)
18		SL-4031481-SF	SCREW M3 L=14	ナベコネジ セムス M3 L=14	(6)
19		WP-0320501-SC	WASHER M3	ヒラサカネ 3.2X7X0.5	(6)
20		NH-6030001-SC	NUT M3	ロツカクナツ M3X0.5 1シユ	(6)
21		SS-7110710-SP	SCREW 11/64-40 L=7	マルヒラネジ 11/64-40 L=7	(1)
22		WP-0450801-SD	WASHER 4.5X10.0X0.8	ヒラサカネ 4.5X10X0.8	2
23		B2534-222-000	Y SLIT PLATE	Yホウコウスリットイタ	1
24		SS-7110510-SP	SCREW 11/64-40 L=5	マルヒラネジ 11/64-40 L=5	2
25		WP-0450801-SD	WASHER 4.5X10.0X0.8	ヒラサカネ 4.5X10X0.8	2
26		B4009-220-0A0	Y SLIT FIXED PLATE ASM.	Yスリット コチイハン クミ	1
27		SS-7110840-SP	SCREW 11/64-40 L=7.8	マルヒラネジ 11/64-40 L=7.8	2
28		WP-0450801-SD	WASHER 4.5X10.0X0.8	ヒラサカネ 4.5X10X0.8	2
29		B4010-220-000	Y SLIT FIXED ARM	Yスリット コチイウチ	1
30		SS-6151712-TP	SCREW 15/64-28 L=16.5	ロツカクアナボルト 15/64-28	1
31		B4004-220-0A0	X SENSOR MOUNTING PLATE A ASM.	Xセンサー トリックイタ Aクミ	1
32		B4004-220-000	X SENSOR MOUNTING PLATE A	Xセンサー トリックイタ A	(1)
33		M8606-510-0A0	SENSOR CIRCUIT BOARD ASM. 2	センサーキハ(2)クミ	(2)
34		B4011-210-000	SPACER	キハンスパース	(4)
35		SH-6031010-SC	SCREW M3X0.5 L=10	ヒラコネジ M3X0.5 L=10	(4)
36		WP-0320501-SC	WASHER M3	ヒラサカネ 3.2X7X0.5	(4)
37		B4012-220-0A0	X SENSOR MOUNTING PLATE B ASM.	Xセンサー トリックイタ Bクミ	1
38		B4012-220-000	X SENSOR MOUNTING PLATE B	Xセンサー トリックイタB	(1)
39		M8606-510-0A0	SENSOR CIRCUIT BOARD ASM. 2	センサーキハ(2)クミ	(1)
40		B4011-210-000	SPACER	キハンスパース	(2)
41		SH-6031010-SC	SCREW M3X0.5 L=10	ヒラコネジ M3X0.5 L=10	(2)
42		WP-0320501-SC	WASHER M3	ヒラサカネ 3.2X7X0.5	(2)
43		SS-7110840-SP	SCREW 11/64-40 L=7.8	マルヒラネジ 11/64-40 L=7.8	4
44		WP-0450801-SD	WASHER 4.5X10.0X0.8	ヒラサカネ 4.5X10X0.8	4
45		B2535-222-000	GUIDE ROLLER PLATE	ガイドローラトリックイタ	1
46		SS-7110510-SP	SCREW 11/64-40 L=5	マルヒラネジ 11/64-40 L=5	2
47		B3028-450-000	ROLLER	ウワオカリ アンナイコ	1
48		SD-0460702-SP	HINGE SCREW D=4.6 H=7	タネネジ D=4.6 H=7	1
49		B2540-222-000	GUIDE SHAFT SUPPORT	ガイドシャフトサポーター	1
50		162-34106	SCREW	イチキメ ストツハコ コチイネジ	1
51		SS-7110840-SP	SCREW 11/64-40 L=7.8	マルヒラネジ 11/64-40 L=7.8	2
52		G5066-110-000	CORD HOLDER	ケーブルホルダー	1

15. PNEUMATIC COMPONENTS  
 エアー関係

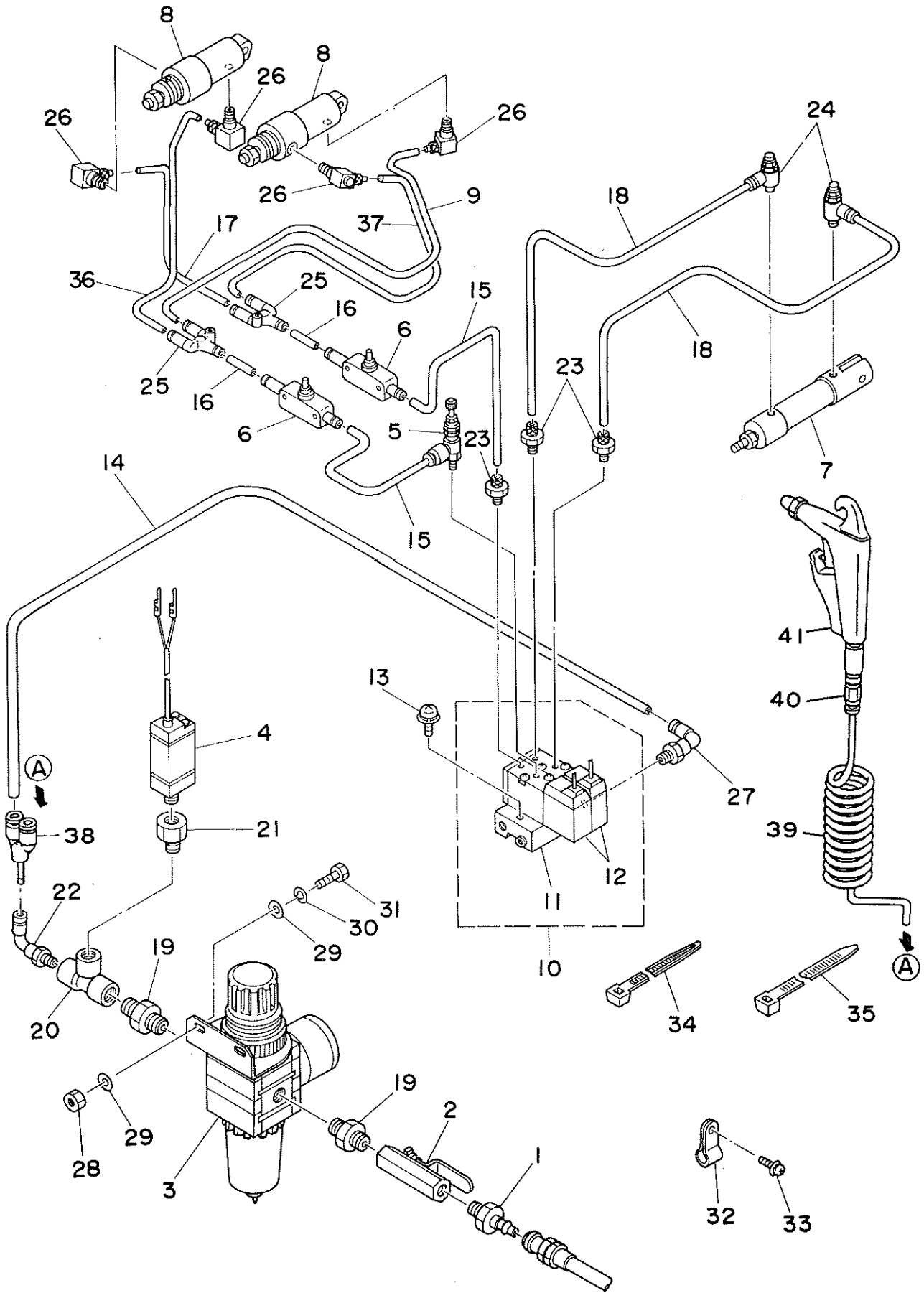

REF. NO.	NOTE	PART NO.	DESCRIPTION	ヒソメイ	AMT.
1		PJ-3090052-03	QUICK COUPLING, PLUG	ワンタツチジヨイント, プラカ	1
2		G5430-116-000	AIR COCK	エアコック	1
3		PF-0552070-A0	FILTER REGULATOR ASM.	フィルタレギュレタ	1
4		B4702-220-0A0	AIR PRESSURE SWITCH ASM.	アツリヨクスイッチ クミ	1
5		PF-0705010-00	PRESSURE DECREASING VALVE	ミニチュア ケンアツハツン	1
6		PC-0124010-00	SPEED CONTROLLER	スピード コントローラ	2
7		PA-1501507-A0	INTERMEDIATE PRESSER CYLINDER	シリンダ	1
8		PA-1603004-A0	WORK CLAMP FOOT CYLINDER	チヨウミニシリンダ	2
9		B2570-222-00D	AIR TUBE D	ハ° 14 エアチューブ 1270MM	1
10		PV-0351130-A0	SOLENOID VALVE ASM.	デソソバソル クミ	1
11		PV-0351130-00	MANIFOLD	マニホールド	(1)
12		PV-1405010-00	SOLENOID VALVE	デソソバソル	(2)
13		SL-4042581-SF	SCREW M4 L=25	ナハコネシ セムス M4 L=25	2
14		BT-0600400-EB	TUBE HOSE, BLACK	ウレタンホース 黒	1
15		B4710-220-00A	AIR TUBE A D=4	ハ° 14 エアチューブ A	2
16		B4710-220-00B	AIR TUBE B D=4	ハ° 14 エアチューブ B	2
17		B2570-222-00A	AIR TUBE A D=4	ハ° 14 エアチューブ 830MM	1
18		B4710-220-00D	AIR TUBE D D=4	ハ° 14 エアチューブ D	2
19		PJ-0305200-01	NIPPLE	カンツキテ (ニツブル)	2
20		PJ-0505252-01	TEE	カンツキテ T	1
21		PJ-0152510-01	BUSHING	1/4X1/8 ツシンク	1
22		PJ-3040652-01	ELBOW UNION 6XPT1/4	エルボユニオン	1
23		PJ-0320525-03	HOSE NIPPLE	ホースニツブル	3
24		PC-0105080-00	SPEED CONTROLLER	スピード コントローラ	2
25		PJ-3080400-02	QUICK COUPLING	ワンタツチツキテ	2
26		PJ-0460525-03	HOSE ELBOW	ホース エルボ	4
27		PJ-3040651-01	ELBOW UNION 6XPT1/8	エルボユニオン 6XPT1/8	1
28		NW-6050000-SC	NUT M5	ロツカケナツト M5X0.8 1シユ	2
29		WP-0531000-SC	WASHER M5	ヒラサカネ コカタマ M5	4
30		WS-0510002-KH	SPRING WASHER 5.1X8.5X1.3	ハネサカネ 5.1X9.2X1.3	2
31		SW-9051450-SC	SCREW M5X0.8 L=14	ロツカケネルト M5X0.8 L=14	2
32		EA-9502B05-00	CORD PRESSER 3-POLE (220/240V)	ケーブルクリップ	2
33		SL-4040891-SC	SCREW M4X8	ナハコネシ セムス M4X0.7 L=8	2
34		EA-9500B01-00	CABLE BAND	ソクセンバンド	7
35		HX-0023300-00	CLIP	ソクセンバンド	6
36		B2570-222-00B	AIR TUBE B	ハ° 14 エアチューブ 880MM	1
37		B2570-222-00C	AIR TUBE C	ハ° 14 エアチューブ 1250MM	1
38		PJ-3080600-04	Y UNION	フランチュユニオンワイ	1
39		G5458-116-000	CURLED TUBE	カールチューブ	1
40		161-11502	SOCKET	ソケット	1
41		161-11403	AIR GUN	エアガン	1



16. TABLE COMPONENTS  
脚卓関係

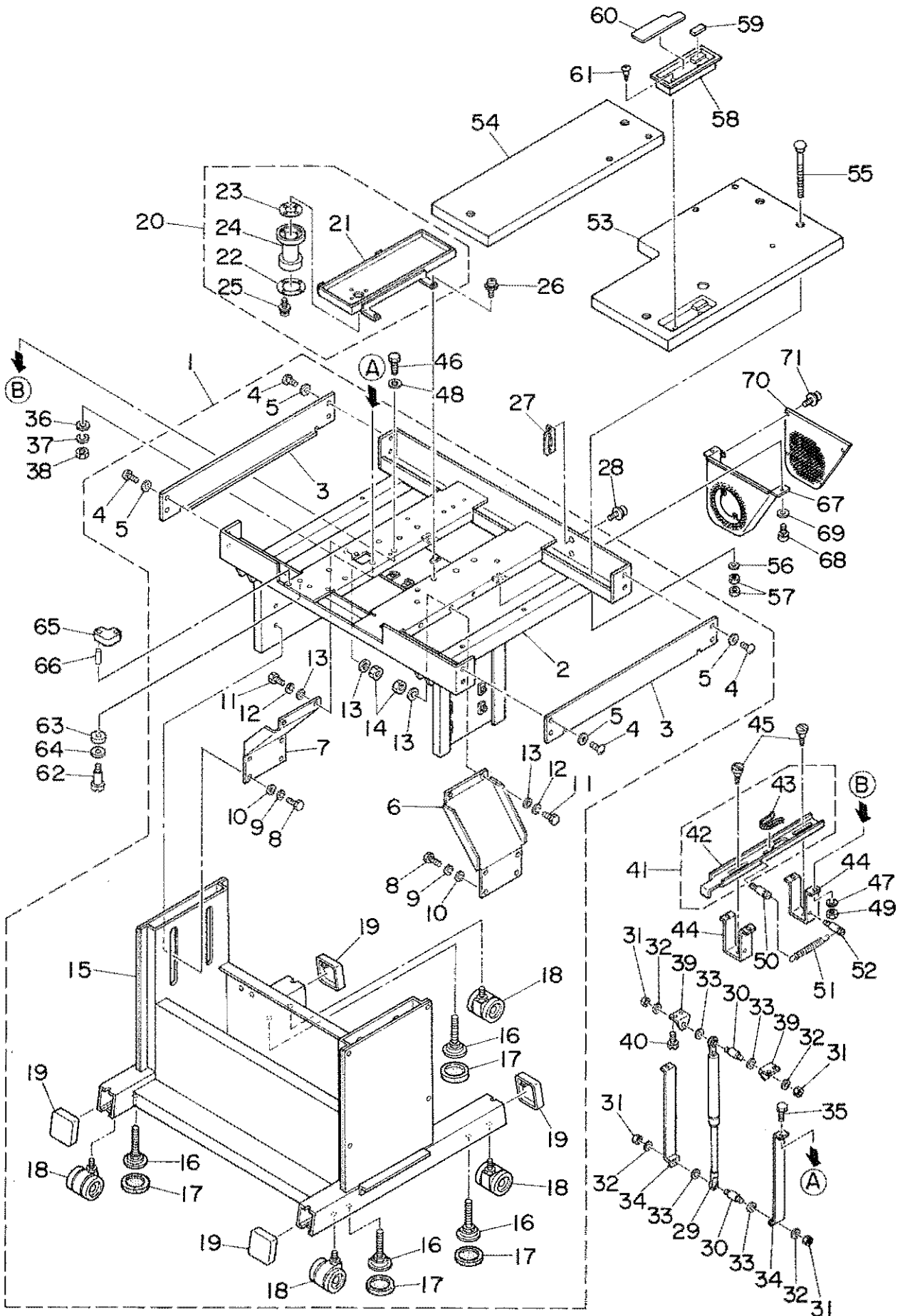



REF. NO.	NOTE	PART NO.	DESCRIPTION	ヒンメイ	AMT.
1		B8101-220-0AB	STAND UNIT	キヤウ クミ	1
2		B8101-220-00B	STAND, UPPER	ウツキヤウ	(1)
3		B8103-220-00B	STAND COVER	キヤウ カハ-	(2)
4		SH-5051400-SC	SCREW M5 L=14	トラスネツ <sup>ホ</sup> M5X0.8 L=14	(8)
5		WP-0501616-SC	WASHER 5.6X16X1.6	ヒラサ <sup>ホ</sup> カ <sup>ネ</sup> 5.6X16X1.6	(8)
6		B8104-220-00B	STAND STAY, RIGHT	キヤウ ステ- ミキ <sup>ホ</sup>	(1)
7		B8105-220-00B	STAND STAY, LEFT	キヤウ ステ- ヒタ <sup>ホ</sup> リ	(8)
8		SH-9122503-SB	SCREW M12 L=25	ロツカクホ <sup>ホ</sup> ルト M12 L=25	(8)
9		WS-1253010-KN	SPRING WASHER 12.5X21.5X3	ハ <sup>ネ</sup> ネサ <sup>ホ</sup> カ <sup>ネ</sup> 12.5X21.5X3	(8)
10		WP-1302501-SE	WASHER M12	ヒラサ <sup>ホ</sup> カ <sup>ネ</sup>	(8)
11		SH-9082023-SE	SCREW M8 L=20	ロツカクホ <sup>ホ</sup> ルト M8 L=20	(4)
12		WS-0861410-KR	SPRING WASHER 8.6X15X1.4	ハ <sup>ネ</sup> ネサ <sup>ホ</sup> カ <sup>ネ</sup> 8.6X15X1.4	(4)
13		WP-0841601-SC	WASHER 8.4X17.4X1.6	ヒラサ <sup>ホ</sup> カ <sup>ネ</sup> ミカ <sup>ホ</sup> キマ <sup>ホ</sup> M8	(8)
14		NH-0080001-SC	NUT M8X1.25	ロツカクナツト M8 1.25	(4)
15		B8102-220-00B	STAND, LOWER	シタキヤウ	(1)
16		B8108-220-000	ADJUSTING BOLT	レ <sup>ハ</sup> ル アツ <sup>ホ</sup> キスタ	(4)
17		B8109-220-000	RUBBER CAP	レ <sup>ハ</sup> ルアツ <sup>ホ</sup> キスタ ホ <sup>ホ</sup> ウツンコ <sup>ホ</sup> ム	(4)
18		B8150-220-000	CASTER	チ- <sup>ホ</sup> フル キヤスタ	(4)
19		B8110-552-000	RUBBER CAP	キヤウト <sup>ホ</sup> タ <sup>ホ</sup> イ キヤツ <sup>ホ</sup>	(4)
20		B8110-220-0A0	OIL PAN ASM.	オイルパ <sup>ホ</sup> ン クミ	1
21		B8110-220-000	OIL PAN	オイルパ <sup>ホ</sup> ン	(1)
22		B8111-220-000	WASHER	ア <sup>ホ</sup> ラマキ サ <sup>ホ</sup> カ <sup>ネ</sup>	(1)
23		B8112-220-000	OIL SEAL	ア <sup>ホ</sup> ラマキ オイルジ- <sup>ホ</sup> ル	(1)
24		B8202-205-000	OIL MANAGEMENT	ア <sup>ホ</sup> ラマキ	(1)
25		SL-4031481-SC	SCREW M3 X 14	ナ <sup>ハ</sup> コネツ <sup>ホ</sup> セムス M3X0.5 L=14	(4)
26		SL-4041081-SC	COMBINATION SCREW M4 X 8	ナ <sup>ハ</sup> コネツ <sup>ホ</sup> セムス M4 L=10	4
27		B8120-220-000	CONNECTOR INSTALLING PLATE	コネツタ- トリツキイタ	1
28		SL-4041291-SC	SCREW M4 X 12	ナ <sup>ハ</sup> コネツ <sup>ホ</sup> セムス M4 L=12	2
29		B8160-220-000	GAS SPRING	カ <sup>ホ</sup> ス スプリング	1
30		B8163-220-000	LIFTER PIVOT PIN	リフタ- ツチンツ <sup>ホ</sup> ク	2
31		NH-6060002-SE	NUT M6	ロツカクナツト M6 2.5	4
32		WP-0641601-SC	WASHER	ヒラサ <sup>ホ</sup> カ <sup>ネ</sup> ミカ <sup>ホ</sup> キマ <sup>ホ</sup> M6	4
33		WP-0841600-SE	WASHER 8.4X15.5X1.6	ヒラサ <sup>ホ</sup> カ <sup>ネ</sup> コカ <sup>ホ</sup> タマ <sup>ホ</sup> ル 8.4X15.5	4
34		B8161-220-000	LIFTER BRACKET A	リフタ- プ <sup>ホ</sup> ラケツト A	2
35		SH-9061850-SC	SCREW M6 L=18	ロツカクホ <sup>ホ</sup> ルト M6 L=18	2
36		WP-0641601-SC	WASHER	ヒラサ <sup>ホ</sup> カ <sup>ネ</sup> ミカ <sup>ホ</sup> キマ <sup>ホ</sup> M6	2
37		WS-0610002-KN	SPRING WASHER 6.1X12.2X1.5	ハ <sup>ネ</sup> ネサ <sup>ホ</sup> カ <sup>ネ</sup> M6	2
38		NH-6060002-SE	NUT M6	ロツカクナツト M6 2.5	2
39		B8162-220-000	LIFTER BRACKET B	リフタ- プ <sup>ホ</sup> ラケツト B	2
40		SS-9151120-CP	SCREW 15/64-28 L=11	ロツカクホ <sup>ホ</sup> ルト 15/64-28 L=11	4
41		B8164-220-0A0	LIFTER STOPPER ASH.	リフタ- ストツハ <sup>ホ</sup> - ヲツコ <sup>ホ</sup> ウ	1
42		B8164-220-000	LIFTER STOPPER	リフタ- ストツハ <sup>ホ</sup> -	(1)
43		B8165-220-000	LIFTER GROMMET	リフタ- ク <sup>ホ</sup> ロメツト	(1)
44		B8166-220-000	LIFTER STOPPER HOLDER	リフタ- ストツハ <sup>ホ</sup> - オツ <sup>ホ</sup> エ	2
45		SD-0800341-SP	HINGE SCREW D=8 H=3.4	タ <sup>ホ</sup> ンネツ <sup>ホ</sup> D=8 H=3.4	2
46		SH-9061850-SC	SCREW M6 L=18	ロツカクホ <sup>ホ</sup> ルト M6 L=18	4
47		WS-0610002-KN	SPRING WASHER 6.1X12.2X1.5	ハ <sup>ネ</sup> ネサ <sup>ホ</sup> カ <sup>ネ</sup> M6	4
48		WP-0641601-SC	WASHER	ヒラサ <sup>ホ</sup> カ <sup>ネ</sup> ミカ <sup>ホ</sup> キマ <sup>ホ</sup> M6	4
49		NH-6060002-SE	NUT M6	ロツカクナツト M6 2.5	4
50		B1506-352-000	SUSPENSION SCREW B	ヒツハ <sup>ホ</sup> リ ハ <sup>ネ</sup> ネカ <sup>ホ</sup> B	1
51		B2629-980-000	SPRING	キト <sup>ホ</sup> -レ <sup>ハ</sup> - ヒツハ <sup>ホ</sup> リハ <sup>ネ</sup>	1
52		HAT-80116S00	SUSPENSION PIN	ヒタ <sup>ホ</sup> トリ ハ <sup>ネ</sup> ネカ <sup>ホ</sup> ヒ <sup>ホ</sup> ン	1
53		B8201-220-00A	TABLE, RIGHT	チ- <sup>ホ</sup> フル ミキ <sup>ホ</sup>	1
54		B8201-220-00B	TABLE, LEFT	チ- <sup>ホ</sup> フル ヒタ <sup>ホ</sup> リ	1
55		B8204-816-00C	BOLT (C)	ウツイタ ホ <sup>ホ</sup> ルト C	5
56		WP-1021016-SD	WASHER	ヒラサ <sup>ホ</sup> カ <sup>ネ</sup> 10.2X18X1	5
57		NS-6240630-SN	NUT 3/8-18	ロツカクナツト 3/8-18	10
58		111-50208	CASE	ゴモノイ	1
59		111-50406	FELT	ゴモノイ フィ <sup>ホ</sup> ルト	1
60		B8173-220-000	SHEET	ゴモノイ シ- <sup>ホ</sup> ト	1
61		SK-3381300-SC	WOOD SCREW D=3.8 L=13	マ <sup>ホ</sup> ルモクネツ <sup>ホ</sup> D=3.8 L=13	2
62		B8170-220-000	BED FIXED SCREW	ハ <sup>ネ</sup> ツト コ <sup>ホ</sup> イネツ <sup>ホ</sup>	2
63		B2740-771-000	THRUST WASHER	メ <sup>ホ</sup> ス オ <sup>ホ</sup> ト <sup>ホ</sup> - オ <sup>ホ</sup> シホ <sup>ホ</sup> -ウケ	2
64		WP-1101016-SD	WASHER 11X20X1	ヒラサ <sup>ホ</sup> カ <sup>ネ</sup> 11X20X1	2
65		B8171-220-000	RUBBER ABSORBER	ホ <sup>ホ</sup> ウツンコ <sup>ホ</sup> ム B	3
66		PS-0400141-KH	SPRING PIN 4X14	ス <sup>ホ</sup> プリング <sup>ホ</sup> ヒ <sup>ホ</sup> ン 4X14	6
67	#01	B8210-210-000-A	MOTOR PULLEY COVER A	モ- <sup>ホ</sup> タ フ <sup>ホ</sup> -リカハ <sup>ホ</sup> -A	1
68	#01	SL-4051241-SE	SCREW	ナ <sup>ハ</sup> コネツ <sup>ホ</sup> セムス M5X0.8 L=12	2
69	#01	WP-0501616-SC	WASHER 5.6X16X1.6	ヒラサ <sup>ホ</sup> カ <sup>ネ</sup> 5.6X16X1.6	2
70	#01	B8211-210-000-A	MOTOR PULLEY COVER B	モ- <sup>ホ</sup> タ フ <sup>ホ</sup> -リカハ <sup>ホ</sup> -B	1
71	#01	SL-4040691-SC	SCREW M4 X 6	ナ <sup>ハ</sup> コネツ <sup>ホ</sup> セムス M4X0.7 L=6	6

NOTE(注記)#01.....For export

輸出用

17. CONTROL BOX COMPONENTS  
制御ボックス関係

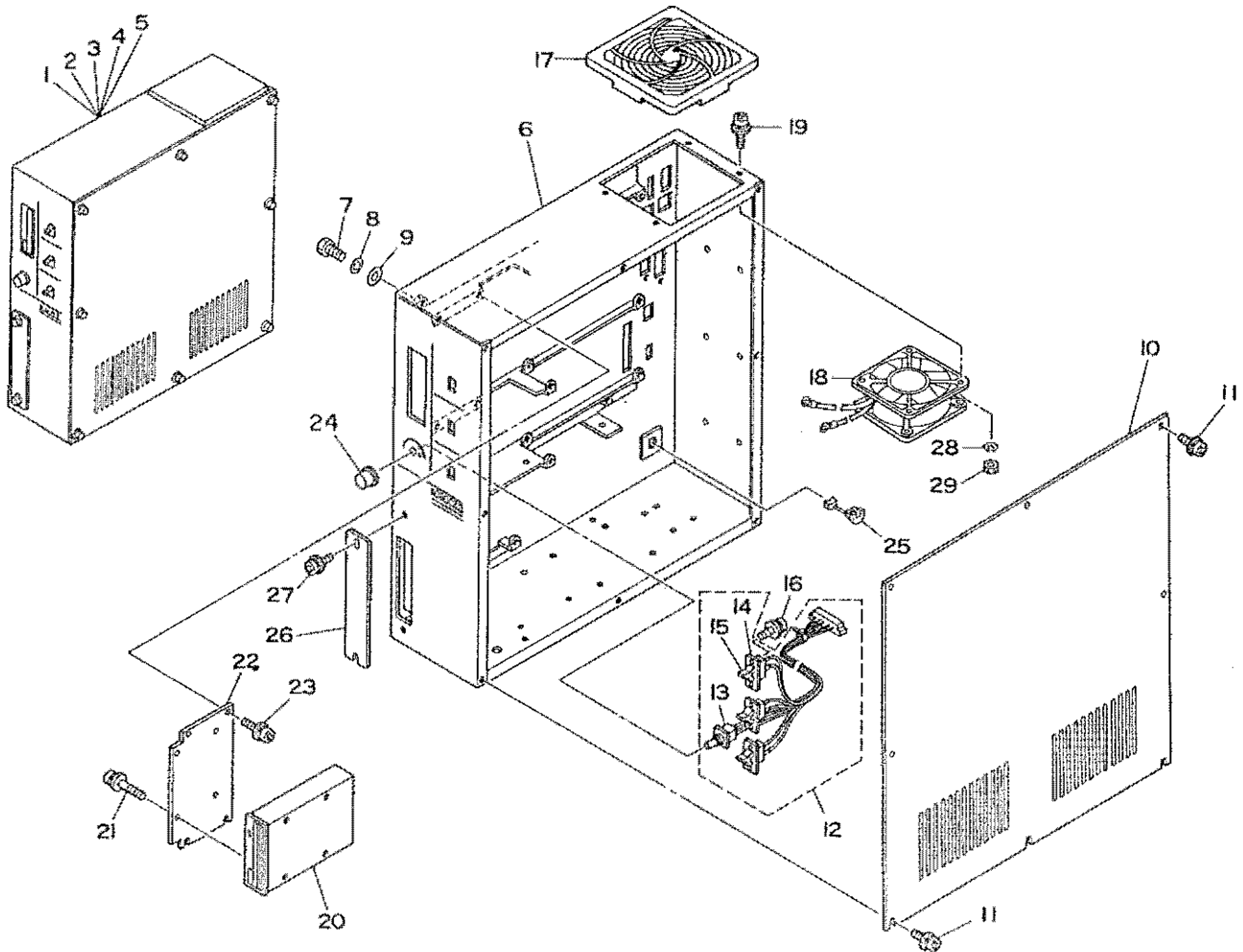

17

REF. NO.	NOTE	PART NO.	DESCRIPTION	ヒンメイ	AMT.
1	#01	M8510-513-BA0	CONTROL BOX ASM. B	セイキヨハコクミ	1
2	#02	M8510-513-DA0	CONTROL BOX ASM. C	セイキヨハコクミ	1
3	#03	M8510-513-AA0	CONTROL BOX ASM. A	セイキヨハコクミ	1
4	#04	M8510-513-CA0	CONTROL BOX ASM. C	セイキヨハコクミ	1
5	#05	M8510-513-EA0	CONTROL BOX ASM. E	セイキヨハコクミ	1
6		M1001-513-000	CONTROL BOX	セイキヨボックス	1
7		SM-0082023-SE	SCREW M8 L=20	ロツカクホルト M8 L=20	4
8		WS-0861410-KR	SPRING WASHER 8.6X15X1.4	ハネチカネ 8.6X15X1.4	4
9		WP-0850002-SC	WASHER 8.5X18X1.6	ヒラチカネ 8.5X18X1.6	4
10		M1002-512-000	CONTROL BOX COVER	セイキヨボックスカバー	1
11		SL-4041091-SC	SCREW M4 X 10	ナハコネジ セムス M4X0.7 L=10	8
12		M8512-512-0A0	SWITCH VOLUME ASM.	スイッチボリューム ユミ	1
13		HR-0284050-30	VOLUME	カバン ティコキ 50K	(1)
14		HA-0013700-00	LEVER SWITCH	レハースイッチ	(3)
15		E9046-252-000	SWITCH LEVER	レハ-	(3)
16		SM-4020501-SC	SCREW M2 L=5	ナハコネジ M2 L=5	6
17		NM-0006300-10	FILTER	フィルタ-	1
18		M8578-513-0A0	FAN ASM.	ファン ユミ	1
19		SM-1044050-SW	SCREW M4X0.7 L=40	チラコネジ M4X0.7 L=40	4
20		HX-0029800-00	FLOPPY DISK DRIVER	フロピ ディスク	1
21		SL-4030691-SC	SCREW M3X6	ナハコネジ セムス M3X0.5 L=6	4
22		M1011-512-000	FDD INSTALLING PLATE	FDD取り付け板	1
23		SL-4041091-SC	SCREW M4 X 10	ナハコネジ セムス M4X0.7 L=10	4
24		HX-0011400-0B	KNOB	ホリユームツマミ	1
25		HX-0002100-00	CORD BUSHING	コードブッシング	1
26		M1010-510-000	PLATE	コネクター板	1
27		SL-4041091-SC	SCREW M4 X 10	ナハコネジ セムス M4X0.7 L=10	2
28		WS-0410002-KN	SPRING WASHER M4	ハネチカネ M4	4
29		NM-6040001-SB	WIND ADJUSTING PLATE ATTACHING NUT	ロツカクナット M4X0.7 1ツ	4

Note(注記) #01.....For 100V(For domestic use) 100V用(国内用)  
 #02.....For 100V(For export) 100V用(輸出用)  
 #03.....For 200V(For domestic use) 200V用(国内用)  
 #04.....For 200V(For export) 200V用(輸出用)  
 #05.....For 380V(For export) 380V用(輸出用)

18. OPERATION BOX COMPONENTS  
操作ボックス関係

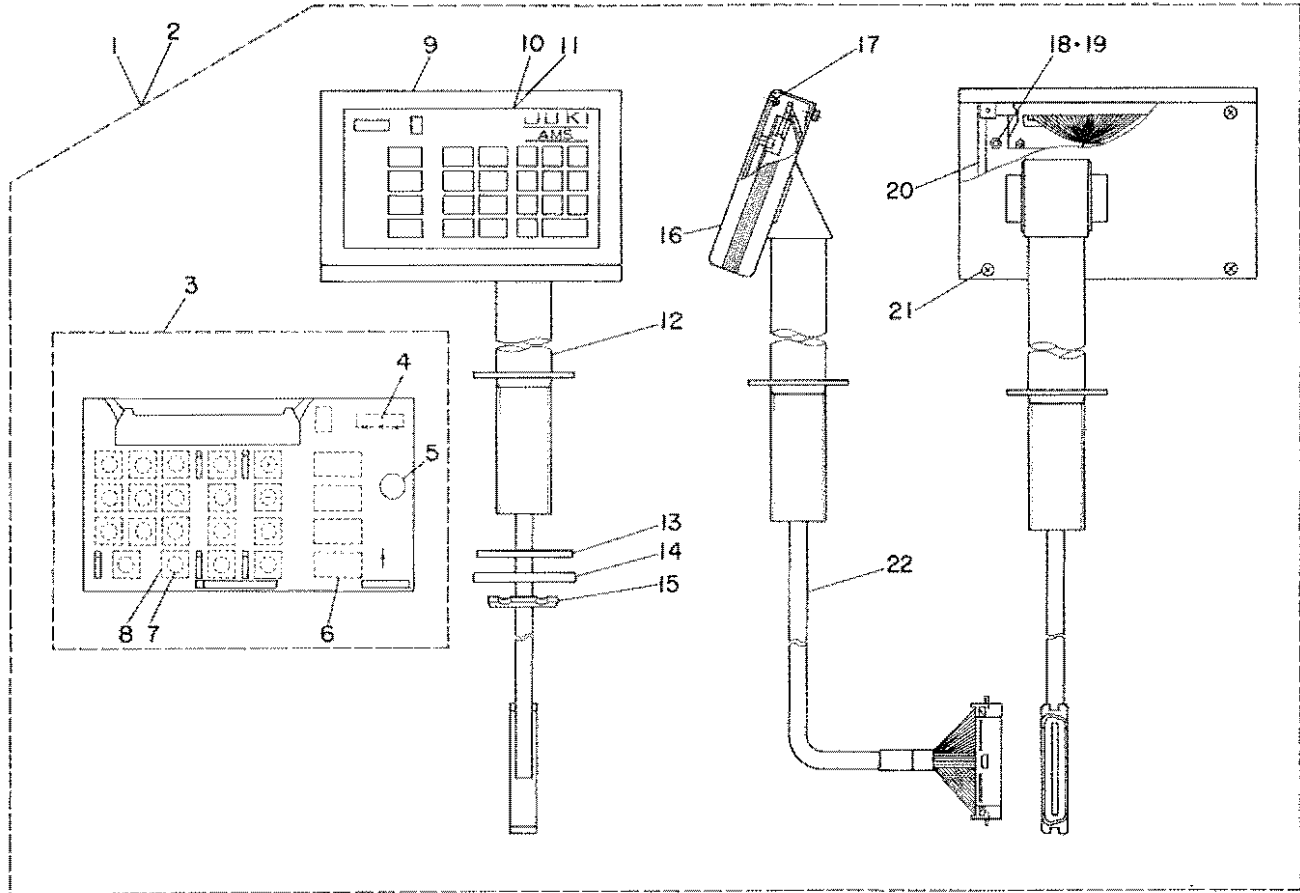

18

REF. NO.	NOTE	PART NO.	DESCRIPTION	ヒ	ン	メ	イ	AMT.
1	#01	M8570-513-0A0	OPERATION BOX ASM.	ソウサ	ハ	コ	クミ	1
2	#02	M8570-510-AA0	OPERATION BOX ASM.	ソウサ	ハ	コ	クミ	1
3		M8670-510-0A0	OPERATION CIRCUIT BOARD ASM.	ソウサ	キ	ハ	ン	クミ
4		HX-0011600-00	BATTERY 3.6V	チ	ン	チ	3.6V	(1)
5		HX-0015300-00	BUZZER 1	ブ	ザ			(1)
6		HG-0032900-00	DIODE (LA301VLL)	タ	イ	オ	ト	LA301VLL
7		M1083-510-000	SPACER	ス	イ	ウ	チ	ス
8		HA-0007600-00	TACT SWITCH	タ	ク	ト	ス	イ
9		M1081-510-000	OPERATION BOX FRONT COVER	ソウサ	ハ	コ	モ	ト
10	#01	M3004-513-00A	OPERATION PANEL	ソウサ	ハ	ネ	ル	シ
11	#02	M3004-513-0A0	OPERATION PANEL	ソウサ	ハ	ネ	ル	シ
12		M8572-510-0A0	OPERATION BOX STAND ASM.	ソウサ	ハ	コ	シ	ユ
13		M1076-510-000	VIBRATION-PROOF RUBBER PAD	シ	チ	ユ	ホ	ウ
14		M1077-510-000	WASHER	シ	チ	ユ	ヒ	ラ
15		M1078-510-000	NUT	シ	チ	ユ	コ	チ
16		M1080-510-000	OPERATION BOX SIDE COVER	ソウサ	ハ	コ	サ	イ
17		NM-6030001-SC	NUT M3	ロ	ウ	カ	ク	ナ
18		NM-6030001-SC	NUT M3	ロ	ウ	カ	ク	ナ
19		WP-0320500-SC	WASHER M3	ヒ	ラ	サ	カ	ネ
20		M1082-510-000	OPERATION BOX BASE COVER	ソウサ	ハ	コ	ベ	ス
21		SL-4030881-SC	SCREW M3X8	ナ	ハ	コ	ネ	シ
22		M8571-510-0A0	OPERATION BOX TRUNK CORD ASM.	ソウサ	ハ	コ	シ	ユ

Note(注記) #01.....For domestic use  
#02.....For export

国内用  
輸出入

19. CIRCUIT BOARD COMPONENTS  
基板関係

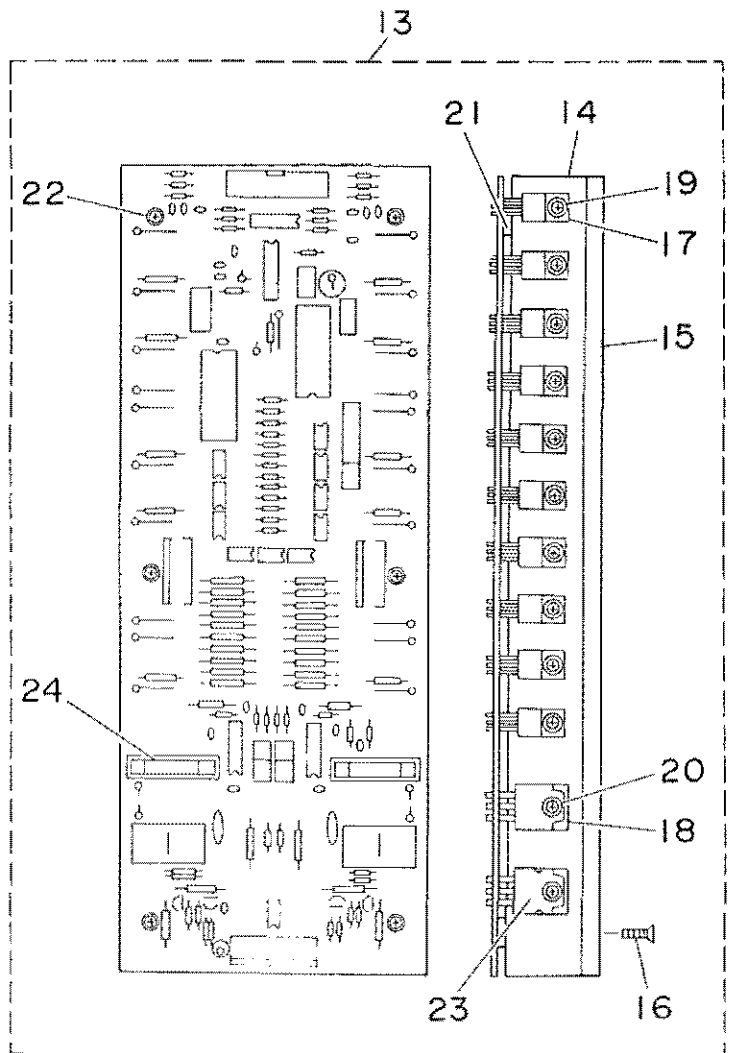
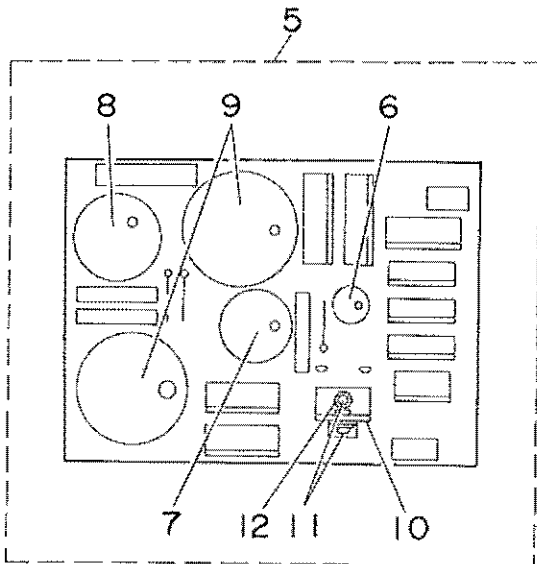
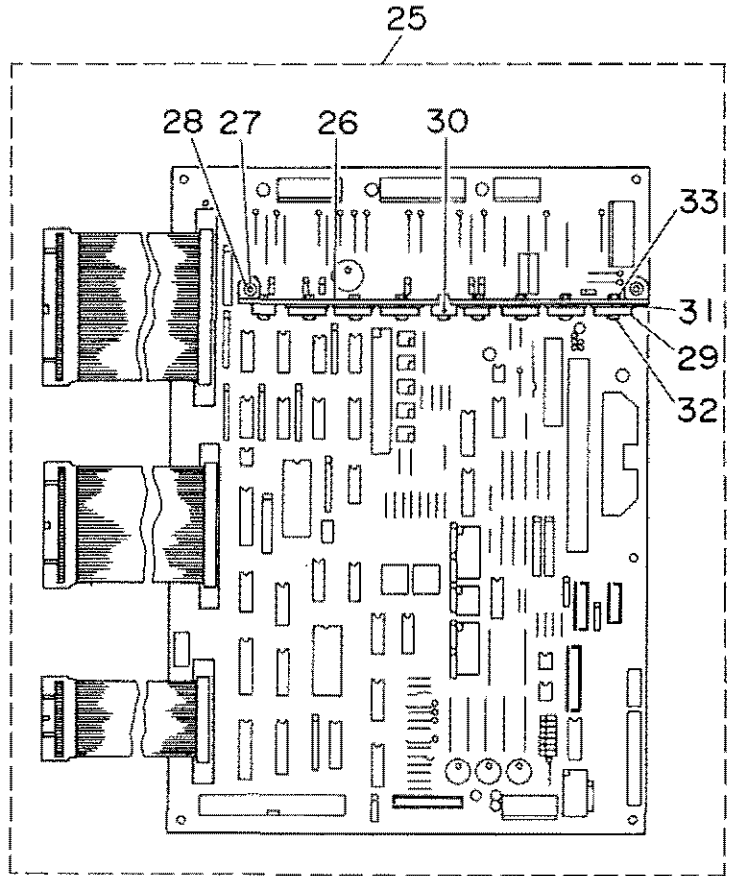
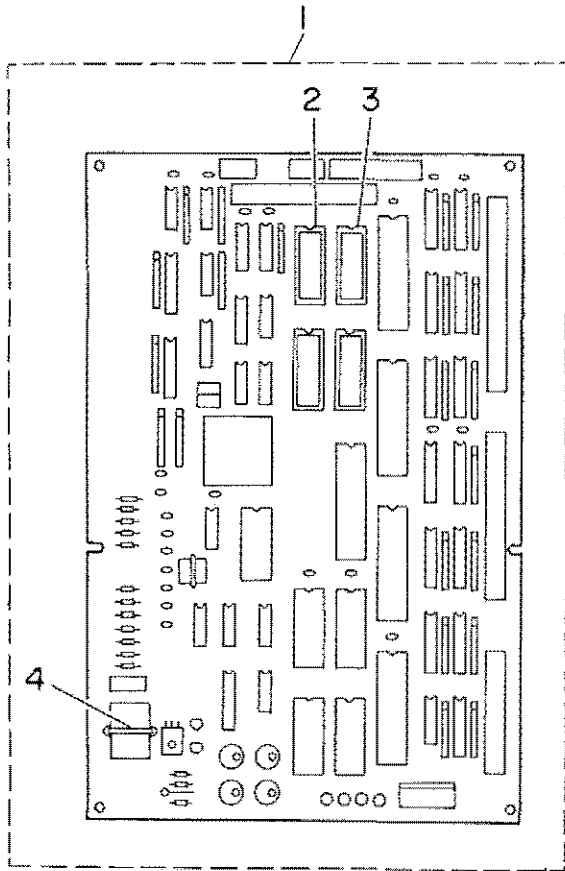



REF. NO.	NOTE	PART NO.	DESCRIPTION	ヒンメイ	AWT.
1		M8601-512-AB0	CPU CIRCUIT BOARD ASM. C	CPU キハ <sup>ン</sup> (C)クミ	1
2		HL-0084210-03	ROM (1)	IC	(1)
3		HL-0084210-04	ROM (2)	IC	(1)
4		HX-0011600-00	BATTERY 3.6V	テ <sup>ン</sup> チ 3.6V	(1)
5		M8604-512-0A0	POWER CIRCUIT BOARD ASM.	POWERキハ <sup>ン</sup> クミ	1
6		HC-0108022-10	CAPACITOR 220MF	コンデ <sup>ン</sup> サ 220MF	(1)
7		HC-0187010-20	CAPACITOR 1000MF	コンデ <sup>ン</sup> サ 1000MF	(1)
8		HC-0188033-20	CAPACITOR 3300MF	コンデ <sup>ン</sup> サ 3300MF	(1)
9		HC-0188010-30	CAPACITOR 10000MF	コンデ <sup>ン</sup> サ 10000MF	(2)
10		GBR-01713000	TRANSISTOR FIN B	トランジ <sup>ス</sup> スタ <sup>フ</sup> イン B	(1)
11		SL-4030881-SC	SCREW M3X8	ナ <sup>ハ</sup> コネ <sup>ジ</sup> セムス M3X0.5 L=8	(2)
12		NM-6030001-SC	NUT M3	ロツカクナツト M3X0.5 1 <sup>シ</sup> ユ	(2)
13		M8603-512-0A0	PMDC CIRCUIT BOARD ASM.	PMDCキハ <sup>ン</sup> クミ	1
14		M1003-512-000	RADIATOR PLATE C	ホウネツハ <sup>ン</sup> C	(2)
15		M1004-512-000	RADIATOR PLATE D	ホウネツハ <sup>ン</sup> D	(1)
16		SM-1031201-SC	SCREW M3X0.5 L=12	サ <sup>ラ</sup> コネ <sup>ジ</sup> M3X0.5 L=12	(8)
17		HT-0024600-00	TRANSISTOR (2SD1162)	トランジ <sup>ス</sup> スタ(2SD1162)	(20)
18		HG-0032700-00	DIODE ARRAY	タ <sup>イ</sup> オ <sup>ト</sup> ア <sup>レ</sup> イ	(2)
19		SL-4030881-SC	SCREW M3X8	ナ <sup>ハ</sup> コネ <sup>ジ</sup> セムス M3X0.5 L=8	(20)
20		SL-4031081-SC	SCREW M3 X 10	ナ <sup>ハ</sup> ネ <sup>ジ</sup> セムス M3 L=10	(4)
21		M9609-171-000	SPACER	ヒ <sup>ト</sup> シ <sup>ン</sup> ク トリツカス <sup>ハ</sup> ° <sup>チ</sup>	(6)
22		SL-4031481-SC	SCREW M3 X 14	ナ <sup>ハ</sup> コネ <sup>ジ</sup> セムス M3X0.5 L=14	(6)
23		HT-0033300-00	FET (2SJ113)	トランジ <sup>ス</sup> スタ	(2)
24		E9628-252-000	FUSE 7A	ヒューズ 7A	(2)
25		M8602-512-0A0	I/F CIRCUIT BOARD ASM.	I/Fキハ <sup>ン</sup> クミ	1
26		M1021-512-000	RADIATOR PLATE A	ホウネツハ <sup>ン</sup> A	(1)
27		SL-4031281-SC	SCREW M3 X 12	ナ <sup>ハ</sup> コネ <sup>ジ</sup> セムス M3 L=12	(2)
28		NM-6030001-SC	NUT M3	ロツカクナツト M3X0.5 1 <sup>シ</sup> ユ	(2)
29		HT-0025700-00	TRANSISTOR 2SD1296	トランジ <sup>ス</sup> スタ (2SD1296)	(4)
30		HL-0063900-00	IC (UPC14324H)	IC (UPC14324H)	(1)
31		HX-0019700-00	INSULATE PLATE	ヒ <sup>ツ</sup> インハ <sup>ン</sup>	(5)
32		SL-4031281-SC	SCREW M3 X 12	ナ <sup>ハ</sup> コネ <sup>ジ</sup> セムス M3 L=12	(5)
33		NM-6030001-SC	NUT M3	ロツカクナツト M3X0.5 1 <sup>シ</sup> ユ	(5)



20. POWER SUPPLY & CORD COMPONENTS  
 電源・コード関係

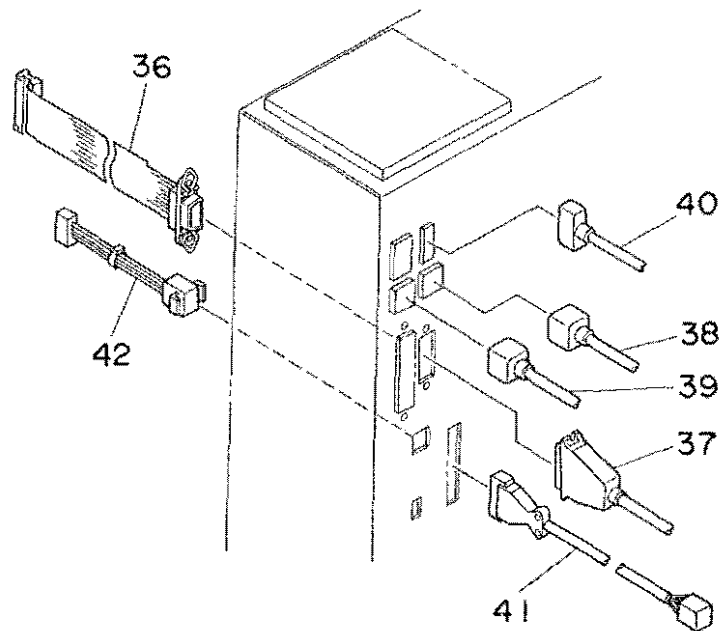
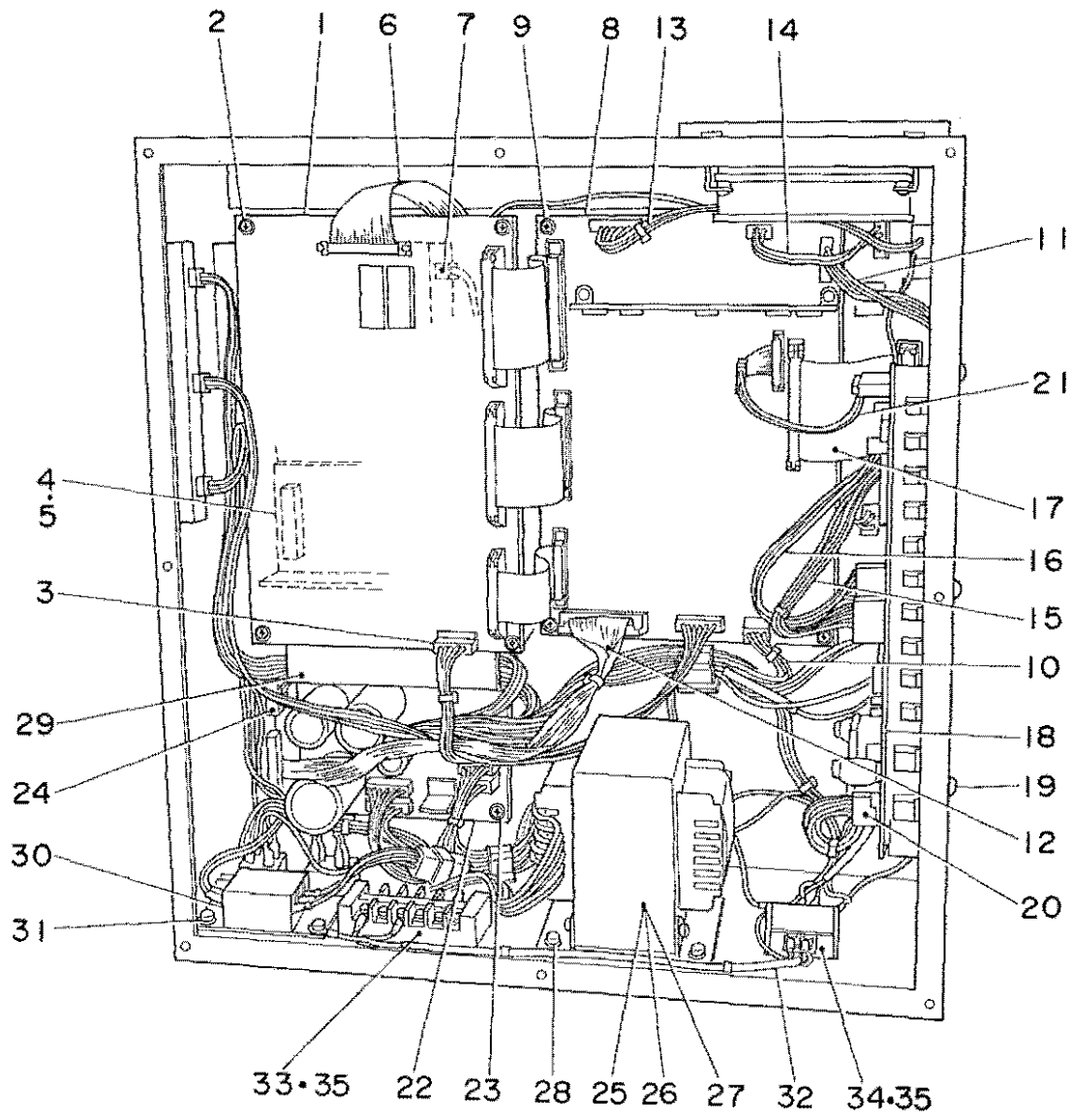

REF. NO.	NOTE	PART NO.	DESCRIPTION	ヒンメイ	AMT.
1		M8601-512-AB0	CPU CIRCUIT BOARD ASM. C	CPU キハ <sup>ン</sup> (C)クミ	1
2		SL-4030891-SC	SCREW M3X8	ナ <sup>ハ</sup> コネジ <sup>シ</sup> セムス M3 L=8	4
3		M8554-512-0A0	CPU POWER SOURCE CORD ASM.	CPUデ <sup>ン</sup> ケ <sup>ン</sup> コ <sup>ー</sup> ト <sup>ク</sup> クミ	1
4		M8511-512-0A0	REGULATOR ASM.	レ <sup>キ</sup> ユ <sup>レ</sup> タ <sup>ク</sup> クミ	1
5		SL-4030891-SC	SCREW M3X8	ナ <sup>ハ</sup> コネジ <sup>シ</sup> セムス M3 L=8	2
6		M8546-512-0A0	FDD SIGNALING CORD ASM.	FDD シ <sup>ン</sup> ゴ <sup>ウ</sup> コ <sup>ー</sup> ト <sup>ク</sup> クミ	1
7		M8547-512-0A0	FDD POWER SOURCE CORD ASM.	FDD デ <sup>ン</sup> ケ <sup>ン</sup> コ <sup>ー</sup> ト <sup>ク</sup> クミ	1
8		M8802-512-0A0	I/F CIRCUIT BOARD ASM.	I/Fキ <sup>ハ</sup> ン <sup>ク</sup> クミ	1
9		SL-4030891-SC	SCREW M3X8	ナ <sup>ハ</sup> コネジ <sup>シ</sup> セムス M3 L=8	6
10		M8556-512-0A0	I/F CONTROL POWER CORD ASM.	I/Fセ <sup>イ</sup> キ <sup>ヨ</sup> ウ <sup>ウ</sup> デ <sup>ン</sup> ケ <sup>ン</sup> コ <sup>ー</sup> ト <sup>ク</sup> クミ	1
11		M8557-512-0A0	I/F DRIVING POWER CORD ASM.	I/Fケ <sup>ト</sup> ウ <sup>ウ</sup> ウ <sup>ウ</sup> デ <sup>ン</sup> ケ <sup>ン</sup> コ <sup>ー</sup> ト <sup>ク</sup> クミ	1
12		M8551-512-0A0	PGM-1 SIGNALING CORD ASM.	PGM-1 シ <sup>ン</sup> ゴ <sup>ウ</sup> コ <sup>ー</sup> ト <sup>ク</sup> クミ	1
13		M8568-513-0A0	SOLENOID CORD ASM.	ソ <sup>レ</sup> ノ <sup>イ</sup> ト <sup>ク</sup> コ <sup>ー</sup> ト <sup>ク</sup> クミ	1
14		M8569-512-0A0	CLUTCH BRAKE CORD ASM.	クラ <sup>ウ</sup> チ <sup>ブ</sup> レ <sup>キ</sup> チ <sup>ウ</sup> ケ <sup>イ</sup> ケ <sup>ー</sup> ブル <sup>ク</sup> クミ	1
15		M8544-512-0A0	X PULSE MOTOR CORD ASM.	Xハ <sup>ル</sup> ス <sup>モ</sup> エ <sup>ー</sup> タ <sup>ク</sup> コ <sup>ー</sup> ト <sup>ク</sup> クミ	1
16		M8545-512-0A0	Y PULSE MOTOR CORD ASM.	Yハ <sup>ル</sup> ス <sup>モ</sup> エ <sup>ー</sup> タ <sup>ク</sup> コ <sup>ー</sup> ト <sup>ク</sup> クミ	1
17		M8542-512-0A0	SIGNALING CORD ASM.	ソ <sup>ウ</sup> サ <sup>ハ</sup> コ <sup>ウ</sup> シ <sup>ン</sup> ゴ <sup>ウ</sup> コ <sup>ー</sup> ト <sup>ク</sup> クミ	1
18		M8603-512-0A0	PMDC CIRCUIT BOARD ASM.	PMDCキ <sup>ハ</sup> ン <sup>ク</sup> クミ	1
19		SL-4041091-SC	SCREW M4 X 10	ナ <sup>ハ</sup> コネジ <sup>シ</sup> セムス M4X0.7 L=10	6
20		M8555-512-0A0	PMDC POWER SOURCE CORD ASM.	PMDCデ <sup>ン</sup> ケ <sup>ン</sup> コ <sup>ー</sup> ト <sup>ク</sup> クミ	1
21		M8543-512-0A0	PMDC SIGNALING CORD ASM.	PMDCシ <sup>ン</sup> ゴ <sup>ウ</sup> コ <sup>ー</sup> ト <sup>ク</sup> クミ	1
22		M8604-512-0A0	POWER CIRCUIT BOARD ASM.	POWERキ <sup>ハ</sup> ン <sup>ク</sup> クミ	1
23		SL-4030891-SC	SCREW M3X8	ナ <sup>ハ</sup> コネジ <sup>シ</sup> セムス M3 L=8	4
24		M8552-512-0A0	PGM-1 POWER SOURCE CORD ASM.	PGM-1 デ <sup>ン</sup> リ <sup>ス</sup> ウ <sup>コ</sup> ー <sup>ト</sup> ク <sup>ク</sup> クミ	1
25	#01	M8513-512-AA0	TRANSFORMER ASM. A	デ <sup>ン</sup> ケ <sup>ン</sup> ト <sup>ラ</sup> ンス <sup>ク</sup> クミ	1
26	#02	M8513-512-BA0	TRANSFORMER ASM. B	デ <sup>ン</sup> ケ <sup>ン</sup> ト <sup>ラ</sup> ンス <sup>ク</sup> クミ	1
27	#03	M8513-512-CA0	TRANSFORMER ASM. C	デ <sup>ン</sup> ケ <sup>ン</sup> ト <sup>ラ</sup> ンス <sup>ク</sup> クミ	1
28		SL-4051091-SC	SCREW M5X0.8 L=10	ナ <sup>ハ</sup> コネジ <sup>シ</sup> セムス M5X0.8 L=10	4
29		M1012-512-000	CABLE COVER	ソ <sup>ク</sup> セ <sup>ン</sup> カ <sup>ハ</sup> ク	1
30		M8514-512-0A0	RECTIFIER ASM.	セ <sup>イ</sup> リ <sup>ユ</sup> ウ <sup>キ</sup> クミ	1
31		SL-4041091-SC	SCREW M4 X 10	ナ <sup>ハ</sup> コネジ <sup>シ</sup> セムス M4X0.7 L=10	3
32		M8540-512-0A0	AC POWER SOURCE TRUNK CORD ASM	ACデ <sup>ン</sup> ケ <sup>ン</sup> チ <sup>ウ</sup> ケ <sup>イ</sup> ケ <sup>ー</sup> ブル <sup>ク</sup> クミ	1
33		HK-0266500-60	TERMINAL BASE	タ <sup>ン</sup> シ <sup>タ</sup> イ	1
34		HK-0266500-20	TERMINAL BASE 2P	タ <sup>ン</sup> シ <sup>タ</sup> イ 2P	1
35		SL-4041281-SC	SCREW M4 L=12	ナ <sup>ハ</sup> コネジ <sup>シ</sup> セムス M4 L=12	4
36		M8541-512-0A0	SENSOR SIGNALING CORD ASM.	セ <sup>ン</sup> サ <sup>ー</sup> シ <sup>ン</sup> ゴ <sup>ウ</sup> コ <sup>ー</sup> ト <sup>ク</sup> クミ	1
37		M8597-512-0A0	SENSOR TRUNK CORD ASM.	セ <sup>ン</sup> サ <sup>ー</sup> チ <sup>ウ</sup> ケ <sup>イ</sup> ケ <sup>ー</sup> ブル <sup>ク</sup> クミ	1
38		M8591-510-0A0	X PULSE MOTOR TRUNK CORD ASM.	Xハ <sup>ル</sup> ス <sup>モ</sup> エ <sup>ー</sup> タ <sup>ク</sup> チ <sup>ウ</sup> ケ <sup>イ</sup> ケ <sup>ー</sup> ブル <sup>ク</sup> クミ	1
39		M8592-510-0A0	Y PULSE MOTOR TRUNK CORD ASM.	Yハ <sup>ル</sup> ス <sup>モ</sup> エ <sup>ー</sup> タ <sup>ク</sup> チ <sup>ウ</sup> ケ <sup>イ</sup> ケ <sup>ー</sup> ブル <sup>ク</sup> クミ	1
40		M8595-510-0A0	CLUTCH BRAKE TRUNK CORD ASM.	クラ <sup>ウ</sup> チ <sup>ブ</sup> レ <sup>キ</sup> チ <sup>ウ</sup> ケ <sup>イ</sup> ケ <sup>ー</sup> ブル <sup>ク</sup> クミ	1
41		M8592-512-0A0	SOLENOID TRUNK CORD ASM.	ソ <sup>レ</sup> ノ <sup>イ</sup> ト <sup>ク</sup> チ <sup>ウ</sup> ケ <sup>イ</sup> ケ <sup>ー</sup> ブル <sup>ク</sup> クミ	1
42		M8561-512-0A0	PEDAL SWITCH CORD ASM.	ペ <sup>ダ</sup> ル <sup>ス</sup> イ <sup>ツ</sup> チ <sup>ク</sup> コ <sup>ー</sup> ト <sup>ク</sup> クミ	1

NOTE (注記) #01.... For 190V to 250V  
 #02.... For 100V to 130V  
 #03.... For export 220V to 440V

190V ~ 250V 用  
 100V ~ 130V 用  
 220V ~ 440V 輸出用

21. PEDAL & ACCESSORIES COMPONENTS  
ペダル・付属品関係

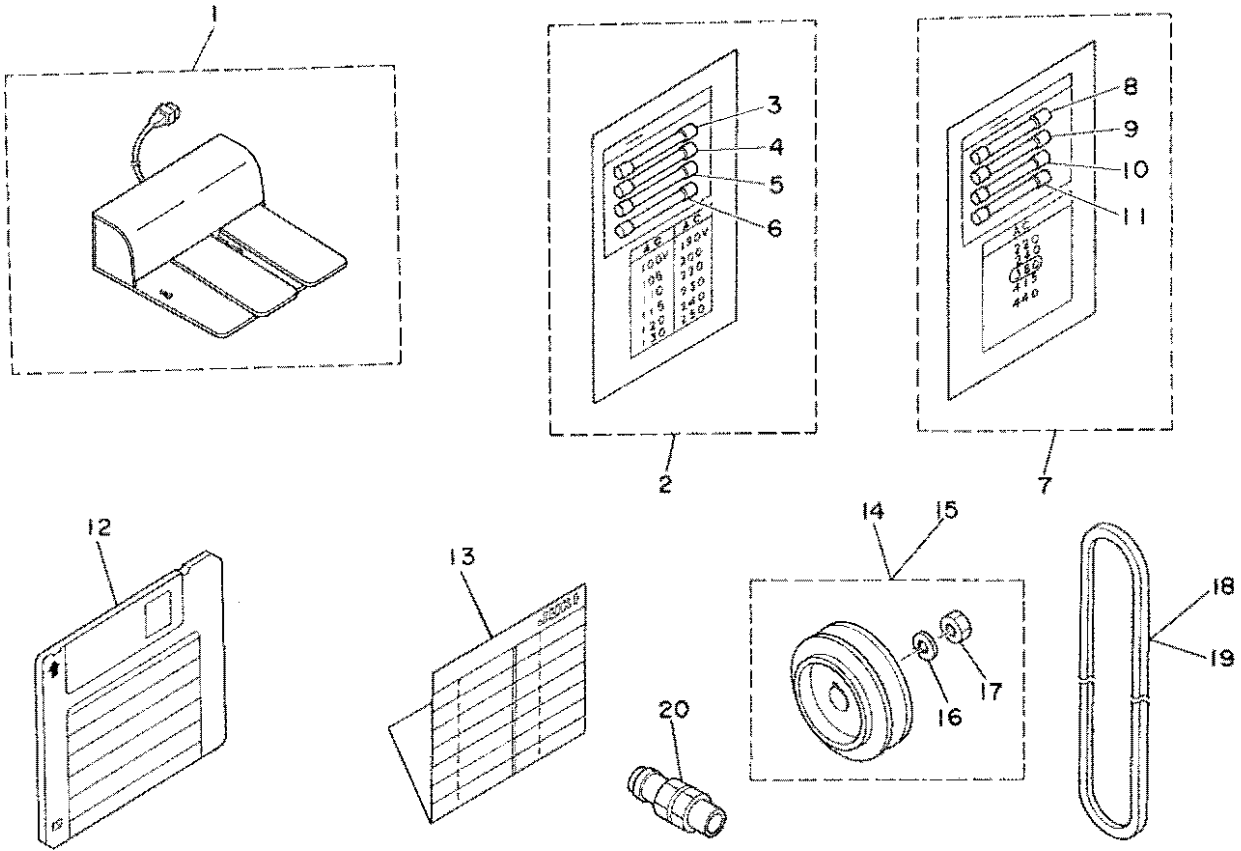

21

REF.NO.	NOTE	PART NO.	DESCRIPTION	ヒソメイ	AMT.
1		M8590-513-0A0	PEDAL SWITCH ASM.	ペダルスイッチ クミ	1
2		M8599-512-0A0	ACCESSORIES	アクセサリー クミ	1
3		E9611-601-000	FUSE 1A	ヒューズ 1A	(1)
4		E9628-252-000	FUSE 7A	ヒューズ 7A	(1)
5		E8523-304-000	FUSE 10A	ガラス管 ヒューズ	(1)
6		HF-0014007-00	FUSE 7A	タイムラグヒューズ 7A	(1)
7	#01	M8599-512-0AB	ACCESSORIES	アクセサリー Bクミ	1
8		E9611-601-000	FUSE 1A	ヒューズ 1A	(1)
9		E9628-252-000	FUSE 7A	ヒューズ 7A	(1)
10		E8523-304-000	FUSE 10A	ガラス管 ヒューズ	(1)
11		HF-0014007-00	FUSE 7A	タイムラグヒューズ 7A	(1)
12		M9850-513-000	FLOPPY DISK A	フロッピー ディスク A	1
13		M3004-510-000	PATTERN RECORD SHEET	パターン記録シート	1
14	#02	MTS-P00950A0	MOTOR PULLEY ASM. P.C.D. 95	モーターリ P.C.D 95 クミ	1
15	#03	MTS-P00800A0	MOTOR PULLEY ASM. P.C.D. 80	モーターリ P.C.D 80 クミ	1
16		WS-1002560-KR	SPRING WASHER 10X18X2.5	ハネワシカネ 10X18X2.5	(1)
17		NM-6550815-SF	NUT	ナット	(1)
18		MTJ-VM004700	V-BELT, 47 INCH	Vベルト 47インチ	1
19	#04	MTJ-VM004800	V-BELT, 48 INCH	Vベルト 48インチ	1
20		PJ-3091200-01	QUICK COUPLING, SOCKET	ワンタッチジョイント,ソケット	1

NOTE (注記) #01.... For export

#02.... For 50HZ

#03.... For 60HZ

#04.... For single phase, 100V, 50HZ

輸出用

50HZ用

60HZ用

単相 100V 50HZ 用

22. SPECIAL ORDER PARTS COMPONENTS (1)  
 特別注文部品関係 (1)

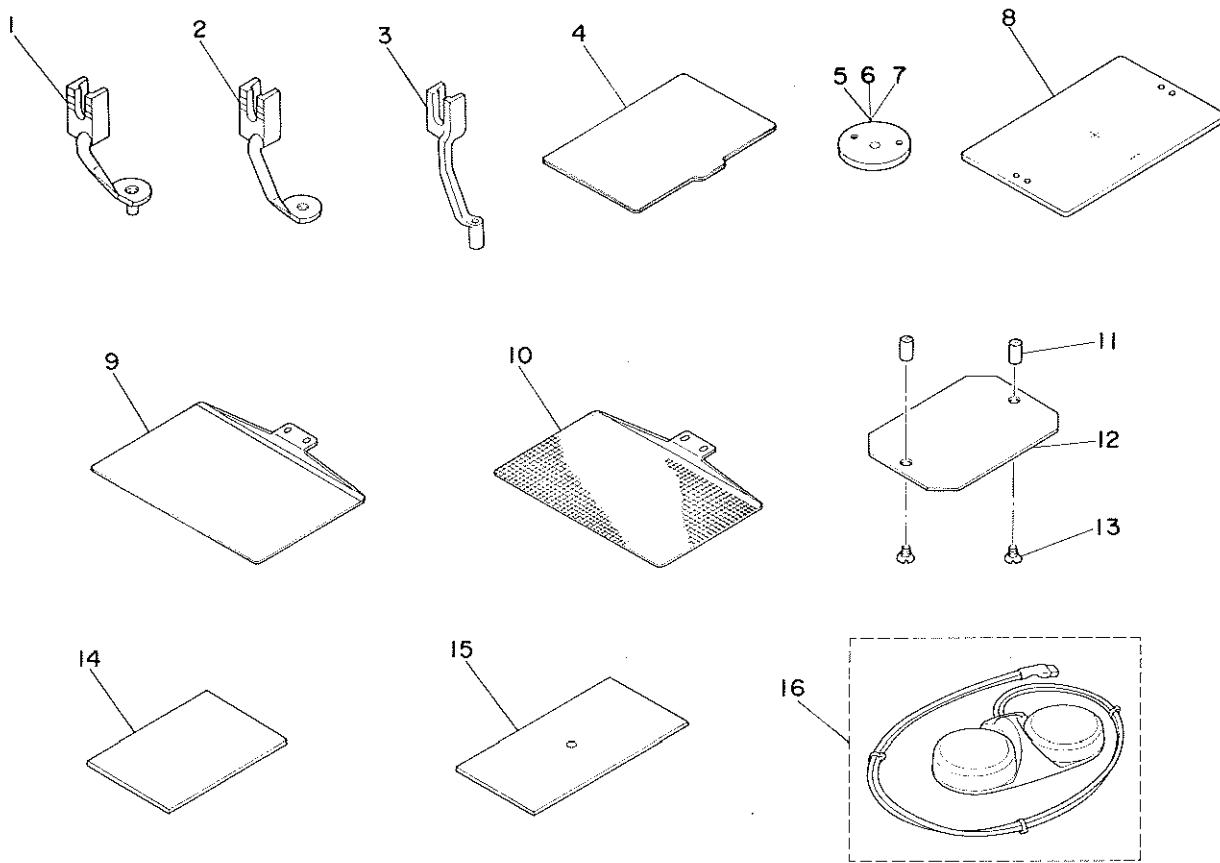

22

REF.NO.	NOTE	PART NO.	DESCRIPTION	ヒソメイ	AMT.
1	#01	B1601-220-00C	INTERMEDIATE PRESSER C	ナカオサエ(C)	1
2	#02	B1601-220-00D	INTERMEDIATE PRESSER D	ナカオサエ(D)	1
3	#03	B1601-220-00B	INTERMEDIATE PRESSER B	ナカオサエ(B)	1
4		B2591-220-00B	SPONGE SHEET	ヌノオサエヨウスホ <sup>o</sup> ンジ <sup>o</sup> シート	1
5	#04	B2426-210-00B	NEEDLE PLATE NEEDLE HOLE GUIDE	ハリアナカ <sup>o</sup> イト <sup>o</sup>	1
6	#05	B2426-210-00C	NEEDLE PLATE NEEDLE HOLE GUIDE	ハリアナカ <sup>o</sup> イト <sup>o</sup>	1
7	#06	B2426-210-00D	NEEDLE HOLE GUIDE D=2.4	ハリアナカ <sup>o</sup> イト <sup>o</sup> 2.4マル	1
8		B2553-220-0Y0	FEEDING FRAME BLANK	ヌノオサエソトワクフ <sup>o</sup> ランク	1
9		B2541-222-00C	FEED PLATE BLANK	シタイタフ <sup>o</sup> ランクキ <sup>o</sup> チ <sup>o</sup> ナシ	1
10		B2541-222-00B	FEED PLATE BLANK	シタイタフ <sup>o</sup> ランクキ <sup>o</sup> チ <sup>o</sup> アリ	1
11		B2559-220-000	HINGE PIN	フ <sup>o</sup> ラスチック フ <sup>o</sup> ランク コチ <sup>o</sup> ヅク	2
12		B2542-222-000	PLASTIC BLANK PLATE	フ <sup>o</sup> ラスチックフ <sup>o</sup> ランクイ <sup>o</sup> タ	1
13		SS-1090510-SP	SCREW 9/64-40 L=5	チ <sup>o</sup> ラネシ <sup>o</sup> 9/64-40 L=5	2
14		B2546-222-000	RUBBER SHEET	ヌノオサエヨウコ <sup>o</sup> ムシート	1
15		B2529-222-000	COVER SHEET	ハリイタホシ <sup>o</sup> ョカハ <sup>o</sup> シート	1
16		M8590-512-0A0	PEDAL SWITCH ASM.	ハ <sup>o</sup> タ <sup>o</sup> ルスイッチ クミ	1

NOTE (注記) #01.... φ 2.2 × φ 3.6 × φ 12 × 6  
 #02..... φ 2.2 × φ 12  
 #03.... φ 3.5 × φ 5.5 × 6  
 #04..... φ 2.0  
 #05..... φ 1.6  
 #06..... φ 2.4

23. SPECIAL ORDER PARTS COMPONENTS (2) (FRONT CLAMP BASE)  
 特別注文部品関係 (2) (前押え台)

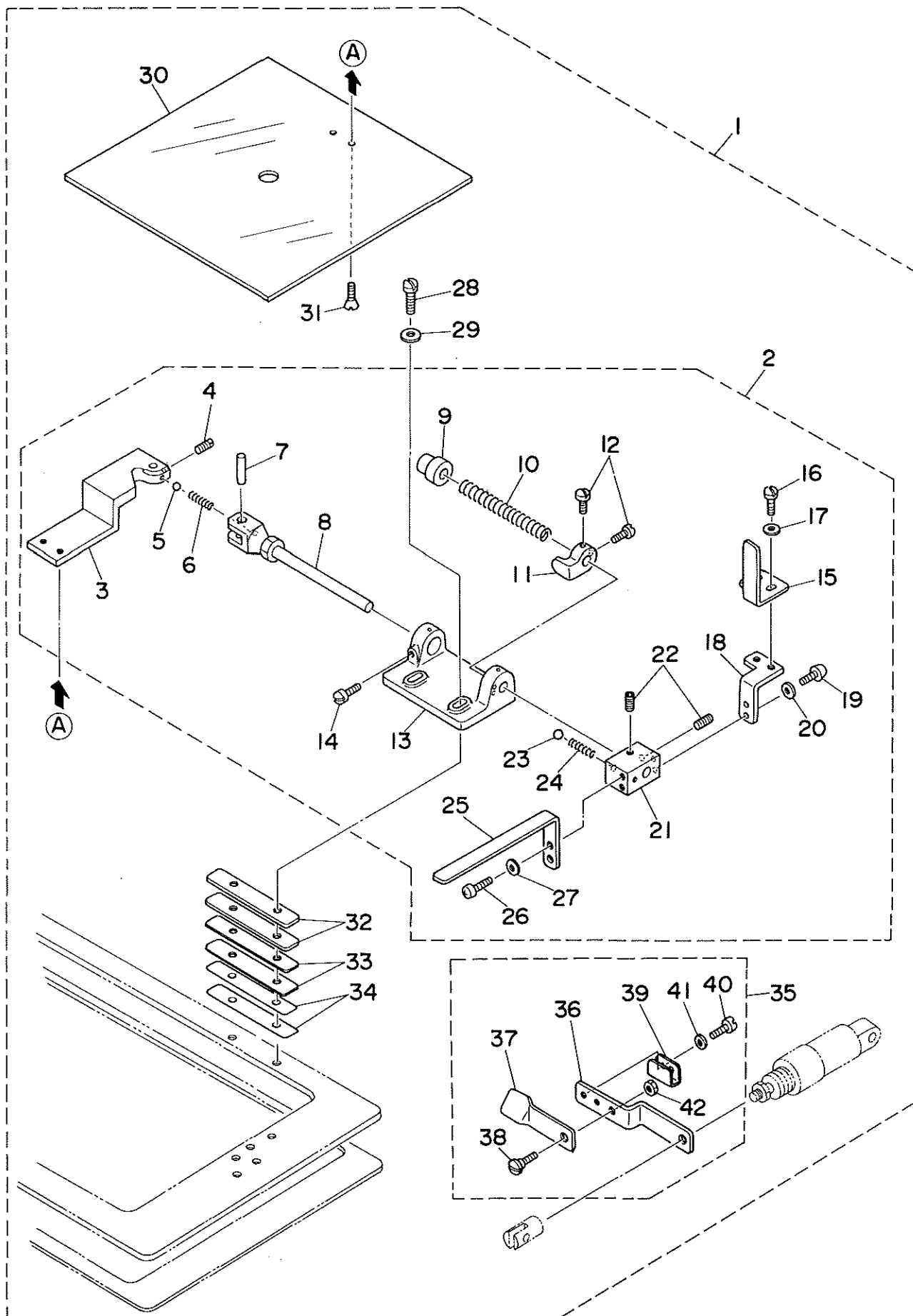



REF. NO.	NOTE	PART NO.	DESCRIPTION	ヒ ヅ メ イ	AMT.
1		B2551-222-0B0	FRONT CLAMP BASE ASH.	マエオサエタ <sup>イ</sup> ソウクミ	1
2		B2551-222-0A0	FRONT CLAMP BASE ASH.	マエオサエタ <sup>イ</sup> クミ	(1)
3		B2552-222-000	CONNECTING PLATE	オサエレンケツイタ	(1)
4		SS-8090410-SP	SCREW 9/64-40 L= 3.5	トメネジ <sup>ン</sup> 9/64-40 L=3.5	(1)
5		HAT-80106S00	BALL	ヒタ <sup>トリ</sup> シ <sup>ク</sup> コ <sup>ー</sup> キ <sup>ユ</sup>	(1)
6		HAT-80107S00	SPRING	ヒタ <sup>トリ</sup> シ <sup>ク</sup> コ <sup>ー</sup> キ <sup>ユ</sup> ハ <sup>ネ</sup>	(1)
7		HAT-80105S00	PIN	ヒタ <sup>トリ</sup> シ <sup>ク</sup> ヒ <sup>ン</sup>	(1)
8		B1552-432-000	FRONT PRESSER SHAFT, RIGHT	マエオサエシ <sup>ク</sup> ミ <sup>キ</sup>	(1)
9		HAQ-03602000	FRONT PRESSER BUSHING	マエオサエ シ <sup>ク</sup> メタル	(1)
10		B1558-431-000	SPRING	マエオサエ チヨウセツハ <sup>ネ</sup>	(1)
11		B1554-432-000	STOPPER	マエオサエシ <sup>ク</sup> ストッパ <sup>ー</sup>	(1)
12		SS-7110720-SP	SCREW 11/64-40 L=7	マルヒラネジ <sup>ン</sup> 11/64-40 L=7	(2)
13		B2551-222-000	FRONT CLAMP BASE	マエオサエタ <sup>イ</sup>	(1)
14		SS-7110840-SP	SCREW 11/64-40 L=7.8	マルヒラネジ <sup>ン</sup> 11/64-40 L=7.8	(1)
15		B2557-222-000	PUSH UP LEVER	オシアケ <sup>レ</sup> ハ <sup>ー</sup> C	(1)
16		SS-7110710-SP	SCREW 11/64-40 L=7	マルヒラネジ <sup>ン</sup> 11/64-40 L=7	(2)
17		WP-0450000-SD	WASHER 4.5X8X0.5	ヒラサ <sup>カ</sup> ネ 4.5X8X0.5	(2)
18		B2554-222-000	LEVER PLATE	オシアケ <sup>レ</sup> ハ <sup>ー</sup> トリツキタ <sup>イ</sup>	(1)
19		SM-4040601-SC	SCREW M4X0.7 L=6	ナ <sup>ハ</sup> コネジ <sup>ン</sup> M4X0.7 L=6	(2)
20		WP-0410846-SC	WASHER	ヒラサ <sup>カ</sup> ネ	(2)
21		B2553-222-000	HANDLE PLATE	ハント <sup>ル</sup> トリツキタ <sup>イ</sup>	(1)
22		SS-8150822-TP	SCREW 15/64-28 L=8	トメネジ <sup>ン</sup> 15/64-28 L=8	(2)
23		B2608-761-000	HAND STOP CRANK SHAFT BALL	シット <sup>ー</sup> テ <sup>ー</sup> シ ハント <sup>ル</sup> コ <sup>ー</sup> キ <sup>ユ</sup>	(1)
24		B2611-771-000	HAND STOP CRANK PRESSURE SPRING	シット <sup>ー</sup> テ <sup>ー</sup> シ ハント <sup>ル</sup> タマ ハ <sup>ネ</sup>	(1)
25		B2559-222-000	PUSH UP HANDLE	オシアケ <sup>レ</sup> ハント <sup>ル</sup>	(1)
26		SM-4040601-SC	SCREW M4X0.7 L=6	ナ <sup>ハ</sup> コネジ <sup>ン</sup> M4X0.7 L=6	(2)
27		WP-0410846-SC	WASHER	ヒラサ <sup>カ</sup> ネ	(2)
28		SS-7111410-SP	SCREW 11/64-40 L=14	マルヒラネジ <sup>ン</sup> 11/64-40 L=14	(2)
29		WP-0450801-SD	WASHER 4.5X10.0X0.8	ヒラサ <sup>カ</sup> ネ 4.5X10X0.8	(2)
30		B2573-222-000	PLASTIC BLANK	ヌノオサエタ <sup>イ</sup> プラスチックブランク	(1)
31		SS-1110710-SP	SCREW 11/64-40 L=7	チラネジ <sup>ン</sup> 11/64-40 L=7	(2)
32		B2560-222-00A	SPACER A	ス <sup>パ</sup> ー スイタ 2MM	(2)
33		B2560-222-00B	SPACER B	ス <sup>パ</sup> ー スイタ 1MM	(2)
34		B2560-222-00C	SPACER C	ス <sup>パ</sup> ー スイタ 0.5MM	(2)
35		B2555-222-0A0	PUSH UP LEVER A ASH.	オシアケ <sup>レ</sup> ハ <sup>ー</sup> A クミ	(1)
36		B2555-222-000	PUSH UP LEVER A	オシアケ <sup>レ</sup> ハ <sup>ー</sup> A	(1)
37		B2556-222-000	PUSH UP LEVER B	オシアケ <sup>レ</sup> ハ <sup>ー</sup> B	(1)
38		SD-0530221-SP	HINGE SCREW D= 5.3 H= 2.2	タ <sup>ン</sup> ネジ <sup>ン</sup> D=5.3 H=2.2	(1)
39		B2558-222-000	LEVER SUPPORT	オシアケ <sup>レ</sup> ハ <sup>ー</sup> ササエタ <sup>イ</sup>	(1)
40		SS-6090420-SP	SCREW 9/64-40 L= 4.0	ヒラネジ <sup>ン</sup> 9/64-40 L=4	(2)
41		WP-0371016-SD	WASHER 3.7X8X1	ヒラサ <sup>カ</sup> ネ 3.7X8X1	(2)
42		NS-8110310-SP	NUT 11/64-40	ロツカクナツト 11/64-40	(1)

24. THREAD STAND COMPONENTS  
糸立装置関係

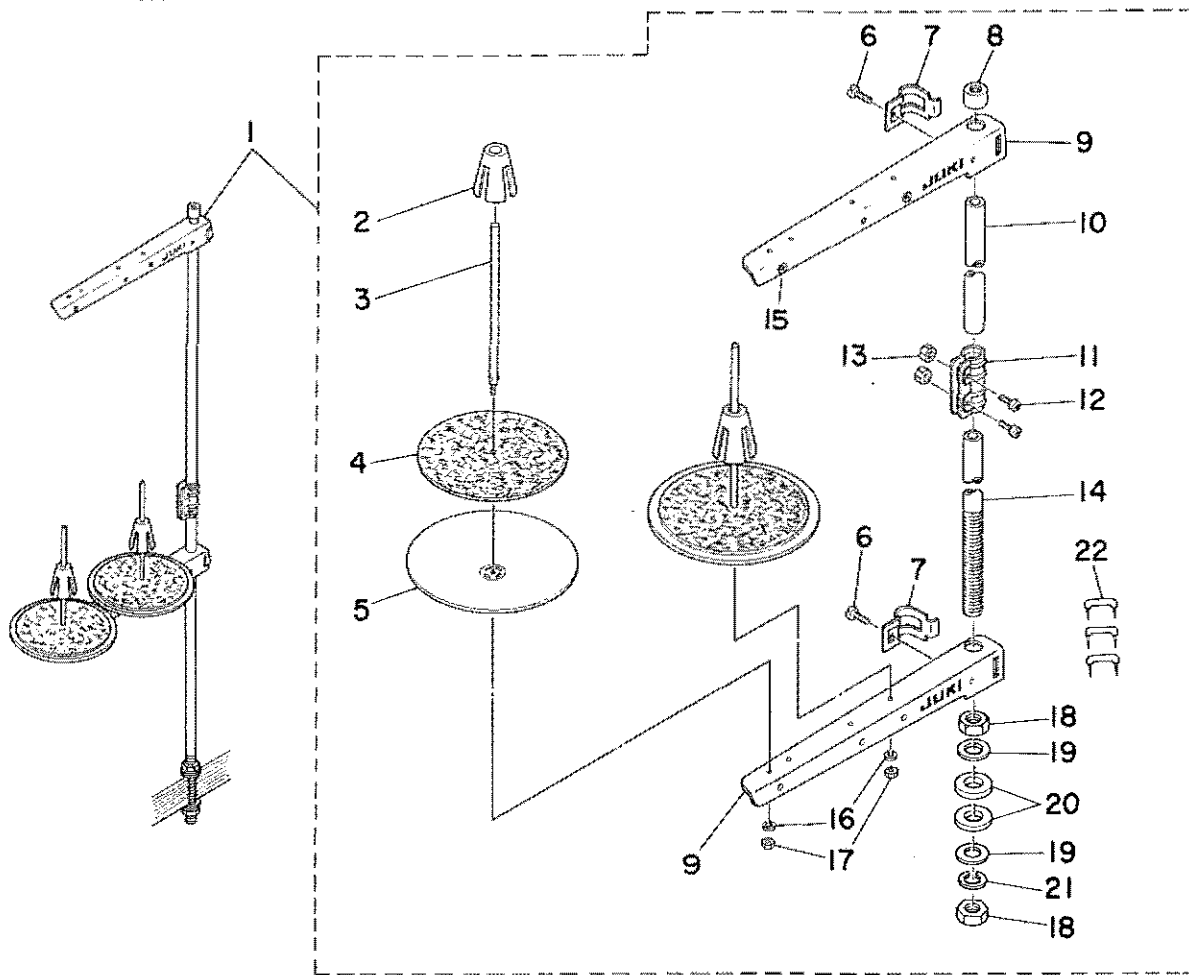

24

REF.NO.	NOTE	PART NO.	DESCRIPTION	ヒ	ン	メ	イ	ANT.	
1		111-83654	THREAD STAND ASM.	イトタテ	ソウチ	クミ		1	
2		111-84009	SPOOL RETAINER	イトマキ	フリト	メ		(2)	
3		B3320-704-L00-A	SPOOL PIN	イトマキウケホ	ウ			(2)	
4		B3311-012-000	SPOOL REST CUSHION	イトマキウケサ				(2)	
5		111-83902	SPOOL REST	イトマキウケサ	ラ			(2)	
6		SM-6061610-SC	SCREW M6 L=16	ヒラコネン	M6	L=16		(2)	
7		111-84306	THREAD GUIDE ARM JOINT	イトタテウデ	シメカナク			(2)	
8		111-84108	SPOOL REST ROD RUBBER CAP	イトタテホ	ホコ	ゴム		(1)	
9		111-83803	THREAD GUIDE ASM.	イトタテウデ	B	クミ		(2)	
10		111-83704	SPOOL REST ROD, UPPER	イトタテホ	ウ	ウエ		(1)	
11		111-84207	SPOOL REST ROD JOINT	イトタテホ	ウ	サキ	テ	(1)	
12		SM-4051405-SE	SCREW M5X0.8 L=14	ナ	ハ	コネン	M5X0.8 L=14	(2)	
13		NM-6050001-SE	NUT M5X0.8	ロツカクナツ	M5X0.8	1	シユ	(2)	
14		111-83605	SPOOL REST ROD, LOWER	イトタテホ	ウ	シタ		(1)	
15		B3319-704-L00	THREAD GUIDE ARM JOINT	イトミチ				(2)	
16		WS-0510002-KH	SPRING WASHER 5.1X8.5X1.3	ハ	ネサ	カ	ネ 5.1X8.5X1.3	(2)	
17		NM-6050001-SE	NUT M5X0.8	ロツカクナツ	M5X0.8	1	シユ	(2)	
18		B3317-704-000	NUT C15	イトタテホ	ト	メ	ナツ	(2)	
19		WP-1702600-SQ	WASHER 17X30X2.6	ヒラサ	カ	ネ	17X30X2.6	(2)	
20		D3310-555-D00	RUBBER WASHER	イトタテホ	ホ	シ	ン	ゴ	(2)
21		WS-1643202-KR	SPRING WASHER	ハ	ネサ	カ	ネ 16.4X26.6X3.2	(1)	
22		MA0-11532000	STAPLE	ユ	ト	ス	デ	ツ	(3)

NUMERICAL INDEX OF PARTS

索引

Part No. 品番	Page 頁	Ref. No.	Part No. 品番	Page 頁	Ref. No.	Part No. 品番	Page 頁	Ref. No.	Part No. 品番	Page 頁	Ref. No.
BP-3000000-00	26	5	B1511-555-000	10	2	B2303-280-000	14	13	B2514-222-000	22	28
BP-3000000-00	26	14	B1552-432-000	42	8	B2304-220-0A0	16	20	B2515-220-000	18	11
BP-3000000-00	26	19	B1554-432-000	42	11	B2305-210-000	16	19	B2515-222-000	22	29
BP-3000000-00	26	27	B1558-431-000	42	10	B2306-220-000	16	35	B2516-210-000	18	6
BP-3000000-00	26	29	B1601-220-00B	40	3	B2307-220-000	16	40	B2516-210-000	20	3
BP-3000000-00	26	31	B1601-220-00C	40	1	B2308-220-000	16	33	B2516-210-000	20	16
BP-5000000-00	26	26	B1601-220-00D	40	2	B2310-220-000	16	23	B2516-210-000	20	23
BP-6000000-00	26	7	B1601-220-000	10	8	B2311-220-000	16	24	B2516-222-000-A	22	38
BT-0600400-EB	30	14	B1602-220-000	10	39	B2311-220-000	20	34	B2517-220-0A0	20	12
B1104-220-0AB	2	8	B1603-220-000	10	38	B2312-220-000	8	50	B2517-220-000	20	13
B1105-220-0A0	2	1	B1604-220-000	10	34	B2313-280-000	14	3	B2517-222-000-A	22	39
B1106-220-00B	6	20	B1605-220-000	10	35	B2401-205-000	8	48	B2518-222-000-A	22	42
B1107-220-00A	6	23	B1606-220-000	10	12	B2402-220-0A0	16	21	B2519-222-000-A	22	43
B1108-220-000	4	1	B1608-220-000	10	9	B2402-220-000	16	22	B2520-222-0A0	24	1
B1109-220-000	4	2	B1609-220-000	10	45	B2403-210-000	16	25	B2520-222-000	24	2
B1111-220-000	6	34	B1610-220-000	10	15	B2404-220-000	16	12	B2521-222-000	24	11
B1111-232-000	2	42	B1611-220-000	10	4	B2405-210-000	16	44	B2522-222-000	22	1
B1113-220-000	4	9	B1612-220-000	10	14	B2406-210-000	16	45	B2523-220-000	20	14
B1115-220-000	6	45	B1613-220-000	10	13	B2407-210-000	16	8	B2523-222-000	22	14
B1115-232-0A0	2	11	B1614-220-000	10	11	B2408-210-000	16	6	B2524-222-000	22	5
B1115-232-0A0	2	32	B1615-220-000	10	5	B2409-210-000	16	31	B2526-220-000	20	15
B1115-232-000	2	13	B1616-220-000	10	6	B2410-220-0A0	16	29	B2526-222-000	22	22
B1115-232-000	2	35	B1620-220-000	10	19	B2410-220-000	16	30	B2527-210-000	18	42
B1117-220-000	2	4	B1621-220-000	10	20	B2411-210-000	16	3	B2527-222-000	4	15
B1119-220-000	6	35	B1622-220-0A0	10	21	B2412-220-000	16	11	B2528-222-000	4	8
B1120-220-000	6	36	B1624-220-0A0	10	22	B2413-220-000	16	5	B2529-220-0A0	20	21
B1121-220-000	4	10	B1625-220-000	10	25	B2414-210-000	16	18	B2529-220-0B0	20	1
B1122-220-00B	2	46	B1626-220-000	10	26	B2414-280-0A0	12	55	B2529-220-000	20	2
			B1626-220-000	22	3	B2415-210-000	16	17	B2529-220-000	20	22
B1123-220-00B	2	48	B1627-220-000	10	29	B2415-280-0A0	12	54	B2529-222-000	4	7
B1123-280-000	2	44	B1628-220-000	10	33	B2416-280-000	12	53	B2529-222-000	40	15
B1124-220-000	2	47	B1802-210-0A0	12	20	B2417-280-000	12	52	B2530-222-00A	6	28
B1124-280-000	2	30	B1804-280-0A0	12	34	B2418-280-000	12	59	B2531-220-000	20	10
B1125-220-000	2	49	B1805-205-000	12	2	B2421-205-0A0	12	63	B2531-222-00A	6	26
B1125-280-000	2	26	B1805-980-000	12	30	B2423-280-00C	12	62	B2532-220-000	20	32
B1126-210-000	2	54	B1811-220-0AA	12	46	B2424-210-000	12	60	B2533-220-000	20	33
B1126-552-000	2	24	B1812-205-0A0	12	5	B2425-210-0A0	12	48	B2533-222-0A0	28	12
B1127-280-000	2	38	B1813-980-000	12	7	B2425-210-000	12	51	B2533-222-000	28	13
B1128-210-00B	2	5	B1814-980-000	12	10	B2426-210-00A	12	50	B2534-222-000	28	23
B1143-210-000	2	55	B1815-980-000	12	11	B2426-210-00B	40	5	B2535-222-000	28	45
B1159-220-000	6	42	B1816-280-000	22	13	B2426-210-00C	40	6	B2536-222-000	18	24
B1161-220-000	20	31	B1817-205-0A0	12	3	B2426-210-00D	40	7	B2537-222-000	6	31
B1201-220-000	8	23	B1818-205-000	12	4	B2501-220-0A0	18	29	B2538-222-000	6	32
B1202-210-000	8	24	B1819-280-000	12	18	B2501-220-000	18	44	B2539-222-000	6	33
B1203-280-000	8	5	B1819-280-000	12	45	B2501-222-000	18	36	B2540-222-000	28	49
B1204-210-0A0	8	25	B1820-280-000	12	16	B2502-222-000	18	22	B2541-222-00B	40	10
B1205-210-0AA	8	40	B1821-280-000	12	13	B2503-220-000	18	41	B2541-222-00C	40	9
B1205-210-0BA	8	36	B1823-280-000	12	15	B2503-222-000	18	31	B2541-222-000	24	15
B1206-210-000	8	26	B1828-205-0A0	12	1	B2504-220-00A	18	8	B2542-222-000	40	12
B1207-205-0A0	8	28	B1831-220-000	12	37	B2504-222-000	18	30	B2543-222-000	22	7
B1208-210-0A0	8	41	B1832-220-000	12	41	B2505-220-000	18	10	B2544-222-000	22	37
B1209-220-0A0	8	32	B1901-280-0A0	8	2	B2505-222-0A0	18	35	B2545-222-000	22	35
B1223-771-000	8	10	B1901-280-0B0	8	1	B2506-220-00B	18	5	B2546-222-000	40	14
B1401-210-000	8	13	B1903-552-000	8	8	B2507-220-000	18	45	B2551-222-0A0	42	2
B1402-210-000	8	12	B1904-280-000	8	3	B2507-222-000	18	33	B2551-222-0B0	42	1
B1403-280-000	8	16	B1905-541-B00	8	4	B2508-220-000	18	43	B2551-222-000	42	13
B1404-280-000	8	7	B2101-220-0A0	14	15	B2508-222-000	18	17	B2552-222-000	42	3
B1405-012-000	2	52	B2101-220-000	14	16	B2509-220-000	18	47	B2553-220-0Y0	40	8
B1405-210-000	8	18	B2102-205-000	14	21	B2509-222-0A0	20	30	B2553-222-000	42	21
B1411-552-0A0	8	14	B2103-220-000	14	17	B2510-220-000	20	29	B2554-222-000	42	18
B1411-804-B00	12	8	B2104-220-000	14	18	B2510-222-000	18	15	B2555-222-0A0	42	35
B1411-804-B00	12	44	B2106-220-000	14	19	B2511-220-000	20	28	B2555-222-000	42	36
B1411-804-C00	8	6	B2107-210-000	14	20	B2511-222-000	22	19	B2556-222-000	42	37
B1414-232-000	8	11	B2301-210-0A0	16	13	B2512-220-000	18	40	B2557-222-000	42	15
B1419-026-000	26	3	B2301-210-000	16	15	B2512-222-000	22	11	B2558-220-000	24	3
B1506-352-000	32	50	B2302-210-000	16	16	B2513-220-000	18	1	B2558-222-000	42	39
B1509-227-000	10	1				B2513-222-000	22	30	B2559-220-000	40	11
B1510-227-000	10	3	B2302-280-000	14	4	B2514-222-0A0	22	27	B2559-222-000	42	25



NUMERICAL INDEX OF PARTS

索引

Part No. 品番	Page 頁	Ref. No.	Part No. 品番	Page 頁	Ref. No.	Part No. 品番	Page 頁	Ref. No.	Part No. 品番	Page 頁	Ref. No.
B2560-220-000	24	7	B3504-280-000	26	22	CQ-2020000-00	26	4	HX-0002100-00	33	25
B2560-222-00A	42	32	B3505-210-000	26	11	CQ-2020000-00	26	18	HX-0011400-0B	33	24
B2560-222-00B	42	33	B3505-280-000	26	21	CQ-2020000-00	26	28	HX-0011600-00	34	4
B2560-222-00C	42	34	B3506-210-000	26	15	CQ-2522000-00	26	13	HX-0011600-00	36	4
B2561-220-000	24	9	B3507-210-000	26	35	CQ-2522000-00	26	30	HX-0012300-0A	22	48
B2562-220-000	22	47	B3507-220-000	26	54	CQ-2522000-00	26	32	HX-0012300-0A	28	3
B2562-222-00A	4	4	B3507-280-000	26	6	CS-079101F-SH	12	31	HX-0015300-00	34	5
B2563-220-000	22	46	B3508-220-000	26	20	CS-080081F-SH	12	39	HX-0019700-00	36	31
B2563-222-00A	4	5	B3508-280-000	26	37	CS-111101C-SH	10	36	HX-0023300-00	28	9
B2565-220-000	22	32	B3508-280-000	26	38	CS-1470710-SH	8	46	HX-0023300-00	30	35
B2566-220-000	22	2	B3509-220-000	26	2	CS-147121E-SH	8	44	HX-0029800-00	33	20
B2567-220-000	22	31	B3509-280-000	26	12						
B2570-222-00A	30	17	B3509-280-000	26	16	D1455-055-B00	10	43	MA0-11532000	43	22
B2570-222-00B	30	36	B3514-210-0A0	8	27	D1456-055-B00	10	42	MAQ-03602000	42	9
B2570-222-00C	30	37	B3518-210-000	26	36	D1457-055-B00	10	41	MAT-80105S00	42	7
B2570-222-00D	30	9	B3518-280-000	26	17	D2112-555-B00	26	40	MAT-80106S00	42	5
B2573-220-000	22	20	B3520-220-000	26	34	D2430-555-B00	6	12	MAT-80107S00	42	6
B2573-222-000	42	30	B3522-220-000	26	25	D2430-555-B00	16	46	MAT-80116S00	32	52
B2576-220-000	22	21	B3523-220-000	26	8	D3310-555-D00	43	20	MC-2005010-00	8	20
B2591-220-00B	40	4	B3538-112-000	26	39	D6028-555-B0B	20	7	MDP-500B1400	8	19
B2592-220-000	24	12	B4004-220-0A0	28	31	D6042-555-B00	20	6	MTJ-VM004700	39	18
B2608-761-000	42	23	B4004-220-000	28	32	D6042-555-B00	20	26	MTJ-VM004800	39	19
B2611-771-000	42	24	B4006-220-000	28	14	D8604-761-C0B	20	27	MTS-P00800A0	39	15
B2629-980-000	32	51	B4007-220-000	18	27				MTS-P00950A0	39	14
B2702-210-000	14	14	B4009-220-0A0	28	26	EA-9500B01-00	28	2	M1001-513-000	33	6
B2703-210-000	28	11	B4010-220-000	28	29	EA-9500B01-00	30	34	M1002-512-000	33	10
B2714-761-000	16	48	B4011-210-000	28	34	EA-9502B05-00	6	46	M1003-512-000	36	14
B2727-761-000	16	42	B4011-210-000	28	40	EA-9502B05-00	30	32	M1004-512-000	36	15
B2740-771-000	32	63	B4012-220-0A0	28	37	E8523-304-000	39	5	M1010-510-000	33	26
B3028-450-000	28	47	B4012-220-000	28	38	E8523-304-000	39	10	M1011-512-000	33	22
B3107-804-000	14	8	B4110-220-0AA	28	1	E8760-452-M00	20	5	M1012-512-000	38	29
B3112-761-000	14	5	B4130-220-0A0	28	8	E8760-452-M00	20	25	M1021-512-000	36	26
B3114-232-000	14	9	B4702-220-0A0	30	4	E9611-601-000	39	3	M1076-510-000	34	13
B3114-771-000	2	28	B4710-220-00A	30	15	E9611-601-000	39	8	M1077-510-000	34	14
			B4710-220-00B	30	16	E9628-252-000	36	24	M1078-510-000	34	15
B3120-125-000	14	10	B4710-220-00D	30	18	E9628-252-000	39	4	M1080-510-000	34	16
B3123-352-000	2	15	B8101-220-0AB	32	1	E9628-252-000	39	9	M1081-510-000	34	9
B3123-352-000	2	33	B8101-220-00B	32	2	E9646-252-000	33	15	M1082-510-000	34	20
B3125-012-000	2	12	B8102-220-00B	32	15				M1083-510-000	34	7
B3125-012-000	2	36	B8103-220-00B	32	3	GBR-01713000	36	10	M3004-510-000	39	13
B3126-012-000	2	14	B8104-220-00B	32	6	G5066-110-000	28	52	M3004-513-0A0	34	11
B3126-012-000	2	34	B8105-220-00B	32	7	G5430-116-000	30	2	M3004-513-00A	34	10
B3126-012-000	14	6	B8108-220-000	32	16	G5458-116-000	30	39	M4007-110-0AB	8	42
B3132-552-000	14	7	B8109-220-000	32	17				M8510-513-AA0	33	3
B3201-210-0A0	6	10	B8110-220-0A0	32	20	HA-0007600-00	34	8	M8510-513-BA0	33	1
B3203-210-000	6	16	B8110-220-000	32	21	HA-0013700-00	33	14	M8510-513-CA0	33	4
B3204-210-000	6	3	B8110-552-000	32	19	HC-0108022-10	36	6	M8510-513-DA0	33	2
B3205-210-000	6	1	B8111-220-000	32	22	HC-0187010-20	36	7	M8510-513-EA0	33	5
B3206-210-000	6	19	B8112-220-000	32	23	HC-0188010-30	36	9	M8511-512-0A0	38	4
B3207-210-000	6	13	B8120-220-000	32	27	HC-0188033-20	36	8	M8512-512-0A0	33	12
B3208-210-000	6	17	B8150-220-000	32	18	HD-0001200-00	28	17	M8513-512-AA0	38	25
B3208-280-000	6	11	B8160-220-000	32	29	HF-0014007-00	39	6	M8513-512-BA0	38	26
B3209-210-000	6	18	B8161-220-000	32	34	HF-0014007-00	39	11	M8513-512-CA0	38	27
B3210-210-000	6	4	B8162-220-000	32	39	HG-0032700-00	36	18	M8514-512-0A0	38	30
B3211-210-000	6	7	B8163-220-000	32	30	HG-0032900-00	34	6	M8540-512-0A0	38	32
B3212-210-000	6	8	B8164-220-0A0	32	41	HK-0188000-20	14	31	M8541-512-0A0	38	36
B3212-761-000	6	2	B8164-220-000	32	42	HK-0266500-20	38	34	M8542-512-0A0	38	17
B3213-210-000	8	43	B8165-220-000	32	43	HK-0266500-60	38	33	M8543-512-0A0	38	21
			B8166-220-000	32	44	HL-0063900-00	36	30	M8544-512-0A0	38	15
B3311-012-000	43	4	B8170-220-000	32	62	HL-0084210-03	36	2	M8545-512-0A0	38	16
			B8171-220-000	32	65	HL-0084210-04	36	3	M8546-512-0A0	38	6
B3317-704-000	43	18	B8173-220-000	32	60	HM-0006300-10	33	17	M8547-512-0A0	38	7
B3319-704-L00	43	7	B8201-220-00A	32	53	HP-0002002-00	14	30	M8551-512-0A0	38	12
B3320-704-L00-A	43	3	B8201-220-00B	32	54	HP-0014200-00	28	6	M8552-512-0A0	38	24
B3501-210-000	26	33	B8202-205-000	32	24	HR-0284050-30	33	13	M8554-512-0A0	38	3
B3502-220-000	26	1	B8204-816-00C	32	55	HT-0024600-00	36	17	M8555-512-0A0	38	20
B3503-220-000	26	9	B8210-210-000-A	32	67	HT-0025700-00	36	29	M8556-512-0A0	38	10
B3504-220-000	26	10	B8211-210-000-A	32	70	HT-0033300-00	36	23	M8557-512-0A0	38	11

NUMERICAL INDEX OF PARTS

索引

Part No.	Page	Ref.	Part No.	Page	Ref.	Part No.	Page	Ref.	Part No.	Page	Ref.
品番	頁	No.	品番	頁	No.	品番	頁	No.	品番	頁	No.
M8561-512-OA0	38	42	PA-1603004-A0	30	8	SL-4031481-SF	28	18	SS-4111015-SP	2	2
M8568-513-OA0	38	13	PC-C.95080-00	10	24	SL-4040691-SC	6	27	SS-4111015-SP	2	9
M8569-512-OA0	38	14	PC-0105080-00	30	24	SL-4040691-SC	32	71	SS-4111015-SP	6	21
M8570-510-AA0	34	2	PC-0124010-00	30	6	SL-4040891-SC	30	33	SS-4111215-SP	6	22
M8570-513-OA0	34	1	PF-0552070-A0	30	3	SL-4041081-SC	32	26	SS-41150715-SP	2	43
M8571-510-OA0	34	22	PF-0705010-00	30	5	SL-4041091-SC	33	11	SS-6060410-TP	12	12
M8572-510-OA0	34	12	PJ-0152510-01	30	21	SL-4041091-SC	33	23	SS-6090420-SP	42	40
M8578-513-OA0	33	18	PJ-0305200-01	30	19	SL-4041091-SC	33	27	SS-6090440-SP	26	41
M8590-512-OA0	40	16	PJ-0320525-03	30	23	SL-4041091-SC	38	19	SS-6090630-TP	14	22
M8590-513-OA0	39	1	PJ-0460525-03	30	26	SL-4041091-SC	38	31	SS-6090670-TP	8	15
M8591-510-OA0	38	38	PJ-0505252-01	30	20	SL-4041281-SC	38	35	SS-6092120-SP	26	42
M8592-510-OA0	38	39	PJ-3040651-01	30	27	SL-4041291-SC	32	28	SS-6092120-SP	26	43
M8592-512-OA0	38	41	PJ-3040652-01	30	22	SL-4042581-SF	30	13	SS-6110430-TP	12	56
M8595-510-OA0	38	40	PJ-3080400-02	30	25	SL-4051091-SC	38	28	SS-6110610-TP	4	11
M8597-512-OA0	38	37	PJ-3080600-04	30	38	SL-4051241-SE	32	68	SS-6110610-TP	18	46
M8599-512-OAB	39	7	PJ-3090052-03	30	1	SM-1031201-SC	36	16	SS-6111140-SP	26	44
M8599-512-OA0	39	2	PJ-3091200-01	39	20	SM-1044050-SM	33	19	SS-6111210-SP	8	37
M8601-512-AB0	36	1	PS-0150065-KP	6	14	SM-4020501-SC	33	16	SS-6121210-SP	16	32
M8601-512-AB0	38	1	PS-0250162-KH	12	14	SM-4040601-SC	2	6	SS-6121210-SP	18	48
M8602-512-OA0	36	25	PS-0400141-KH	32	66	SM-4040601-SC	42	19	SS-6121212-TP	12	6
M8602-512-OA0	38	8	PS-0800302-KH	2	16	SM-4040601-SC	42	26	SS-6121220-TP	16	14
M8603-512-OA0	36	13	PV-0351130-A0	30	10	SM-4051405-SE	43	12	SS-6122510-SP	8	29
M8603-512-OA0	38	18	PV-0351130-00	30	11	SM-5051400-SC	6	43	SS-6123010-SP	18	14
M8604-512-OA0	36	5	PV-1405010-00	30	12	SM-5051400-SC	32	4	SS-6150710-SP	10	18
M8604-512-OA0	38	22	PX-5000290-A0	22	8	SM-6031010-SC	28	35	SS-6151220-SP	12	19
M8606-510-OA0	28	33				SM-6031010-SC	28	41	SS-6151220-SP	12	38
M8606-510-OA0	28	39	RE-0300000-K0	10	27	SM-6040552-TP	18	28	SS-6151412-TP	8	31
M8670-510-OA0	34	3	RE-0300000-K0	22	4	SM-6040602-TP	22	34	SS-6151412-TP	18	18
M8609-171-000	36	21	RE-0300000-K0	22	9	SM-6040802-TR	18	2	SS-6151412-TP	22	40
M8650-513-000	39	12	RE-0600000-K0	18	4	SM-6040802-TR	18	7	SS-6151412-TP	22	41
						SM-6040802-TR	20	4	SS-6151712-TP	16	36
NM-6030001-SC	28	20	RE-0600000-K0	20	18	SM-6040802-TR	20	19	SS-6151712-TP	28	30
NM-6030001-SC	34	17	RE-0600000-K0	22	15	SM-6040802-TR	20	20	SS-6151812-TP	14	12
NM-6030001-SC	34	18	RD-0481901-00	10	30	SM-6040802-TR	20	24	SS-6152212-SP	22	16
NM-6030001-SC	36	12				SM-6041002-TP	18	25	SS-6152212-SP	22	24
NM-6030001-SC	36	28	SB-1080005-00	18	3	SM-6041402-TP	18	19	SS-6621220-SP	14	23
NM-6030001-SC	36	33	SB-1080005-00	20	17	SM-6041402-TP	18	23	SS-6681712-TP	8	30
NM-6040001-SB	33	29	SB-7120001-00	18	16	SM-6041402-TP	18	32	SS-7080510-TP	8	17
NM-6040001-SC	18	26	SD-0460702-SP	28	48	SM-6051602-TP	18	9	SS-7090410-SP	12	61
NM-6040003-SC	14	29	SD-0500803-TP	16	7	SM-6061610-SC	43	6	SS-7090530-SP	22	33
NM-6040003-SC	16	26	SD-0530221-SP	16	38	SM-9051450-SC	30	31	SS-7090620-TP	16	41
NM-6050000-SC	30	28	SD-0530221-SP	42	38	SM-9061850-SC	32	35	SS-7090850-SP	28	10
NM-6050001-SE	43	13	SD-0600101-TP	12	64	SM-9061850-SC	32	46	SS-7091110-SP	10	7
NM-6050001-SE	43	17	SD-0600352-SP	14	24	SM-9082023-SE	32	11	SS-7110510-SP	12	17
NM-6060002-SE	32	31	SD-0640321-SP	10	28	SM-9082023-SE	33	7	SS-7110510-SP	12	47
NM-6060002-SE	32	38	SD-0640321-SP	14	25	SM-9122503-SB	32	8	SS-7110510-SP	28	15
NM-6060002-SE	32	49	SD-0640321-SP	14	26	SM-9124503-SB	6	38	SS-7110510-SP	28	24
NM-6080001-SC	32	14	SD-0640321-SP	16	34	SS-1060210-TP	12	49	SS-7110510-SP	28	46
NM-6120011-SF	6	41	SD-0640321-TP	10	16	SS-1090510-SP	40	13	SS-7110710-SP	12	42
NM-6550815-SF	39	17	SD-0650305-TP	16	1	SS-1110640-TP	12	65	SS-7110710-SP	18	34
NS-6090310-SP	2	27	SD-0720321-TP	10	17				SS-7110710-SP	22	10
NS-6090310-SP	2	29	SD-0800341-SP	32	45	SS-1110710-SP	42	31	SS-7110710-SP	22	49
NS-6110310-SP	2	18	SD-0801021-TP	12	22	SS-1110840-SP	4	3	SS-7110710-SP	26	45
NS-6110310-SP	18	39	SD-1100301-TP	16	4	SS-1110840-SP	4	6	SS-7110710-SP	26	46
NS-6110310-SP	42	42	SK-3381300-SC	32	61	SS-1110840-SP	24	10	SS-7110710-SP	26	47
NS-6110380-SP	24	5	SL-4030691-SC	33	21	SS-1151310-TP	4	17	SS-7110710-SP	26	48
NS-6110430-SP	16	2	SL-4030881-SC	34	21	SS-2110920-TP	16	10	SS-7110710-SP	26	49
NS-6110530-SP	6	9	SL-4030881-SC	36	11	SS-2110920-TP	16	47	SS-7110710-SP	26	50
NS-6110530-SP	10	44	SL-4030881-SC	36	19	SS-2122410-TP	22	36	SS-7110710-SP	26	51
NS-6120310-SP	16	43	SL-4030891-SC	38	2	SS-3090610-SP	2	25	SS-7110710-SP	26	55
NS-6120310-SP	18	13	SL-4030891-SC	38	5	SS-4090715-SP	2	20	SS-7110710-SP	28	5
NS-6150310-SP	2	45	SL-4030891-SC	38	9	SS-4110515-SP	2	37	SS-7110710-SP	28	21
NS-6150430-SP	10	32	SL-4030891-SC	38	23	SS-4110515-SP	24	13	SS-7110710-SP	42	16
NS-6240630-SH	32	57	SL-4031081-SC	36	20	SS-4110715-SP	6	24	SS-7110720-SP	42	12
NS-6660430-SP	12	29	SL-4031281-SC	36	27	SS-4110715-SP	6	29	SS-7110740-TP	12	57
			SL-4031281-SC	36	32	SS-4110815-SP	2	50	SS-7110840-SP	2	31
PA-1501507-A0	10	23	SL-4031481-SC	32	25	SS-4110815-SP	28	4	SS-7110840-SP	12	28
PA-1501507-A0	30	7	SL-4031481-SC	36	22	SS-4110815-SP	28	7	SS-7110840-SP	14	32



NUMERICAL INDEX OF PARTS

索引

Part No. 品番	Page 頁	Ref. No.	Part No. 品番	Page 頁	Ref. No.	Part No. 品番	Page 頁	Ref. No.	Part No. 品番	Page 頁	Ref. No.
SS-7110840-SP	16	27	WP-0430801-SC	2	7						
SS-7110840-SP	16	28	WP-0450000-SD	2	51	111-81757	43	9			
SS-7110840-SP	20	39	WP-0450000-SD	22	45	111-83902	43	5			
SS-7110840-SP	22	6	WP-0450000-SD	24	6	111-84009	43	2			
SS-7110840-SP	26	52	WP-0450000-SD	26	56	135-01309	2	39			
SS-7110840-SP	28	27	WP-0450000-SD	42	17	135-01408	2	23			
SS-7110840-SP	28	43	WP-0450801-SD	6	25	135-01705	2	40			
SS-7110840-SP	28	51	WP-0450801-SD	6	30	135-08205	12	33			
SS-7110840-SP	42	14	WP-0450801-SD	8	38	135-08403	12	43			
SS-7110910-TP	18	37	WP-0450801-SD	28	16						
SS-7111110-TP	6	47	WP-0450801-SD	28	22	135-08700	12	25			
SS-7111110-TP	12	21	WP-0450801-SD	28	25	135-08809	12	24			
SS-7111310-SP	22	44	WP-0450801-SD	28	28	135-08908	12	26			
SS-7111410-SP	42	28	WP-0450801-SD	28	44	135-13205	16	37			
SS-7111410-TP	10	10	WP-0450801-SD	42	29	135-13304	16	39			
SS-7111810-SP	18	38				135-29607	26	23			
SS-7121610-SP	20	8	WP-0450846-SP	12	58	135-30209	26	24			
SS-7151120-SP	8	9	WP-0501016-SD	16	9	161-11403	30	41			
SS-7151210-SP	20	11	WP-0501016-SD	20	9	161-11502	30	40			
SS-7151210-SP	20	35	WP-0501016-SD	24	14	162-34106	28	50			
SS-7661540-SP	10	40	WP-0520656-SA	4	12				SS-1110840-SP	24	4
SS-8090410-SP	42	4	WP-0531000-SC	30	29	WP-0430800-SC	18	21			
SS-8090610-SP	14	2	WP-0531000-SD	12	27						
SS-8110410-TP	8	47	WP-0561616-SC	6	44						
SS-8110422-TP	8	34	WP-0561616-SC	14	28	111-84108	43	8			
SS-8110422-TP	12	32	WP-0561616-SC	32	5	111-84207	43	11			
SS-8110422-TP	12	40	WP-0561616-SC	32	69	111-84306	43	7			
SS-8110422-TP	24	8	WP-0612066-SP	10	31						
SS-8110520-TP	6	6	WP-0621016-SD	4	14	138-16608	2	19			
SS-8110520-TP	12	35	WP-0621016-SD	20	38	138-16855	12	23			
SS-8111010-TP	8	33	WP-0621016-SD	24	17	138-17408	14	11			
SS-8111610-SP	8	35	WP-0621016-SD	26	53	138-17457	14	1			
SS-8111610-SP	22	23	WP-0641601-SC	22	18						
SS-8120740-SP	20	36	WP-0641601-SC	22	26	B2557-280-00E	18	12			
SS-8120740-SP	22	12	WP-0641601-SC	32	32						
SS-8150822-TP	12	36	WP-0641601-SC	32	36						
SS-8150822-TP	42	22	WP-0641601-SC	32	48						
SS-8151550-SP	8	39	WP-0651056-SH	6	5						
SS-8660610-TP	8	21	WP-0841600-SE	32	33						
SS-8660610-TP	10	37	WP-0841601-SC	32	13						
SS-8660610-TP	10	46	WP-0850002-SC	33	9						
SS-8660810-TP	8	45	WP-0952616-SD	12	9						
SS-8661012-TP	8	49	WP-1021016-SD	32	56						
SS-9090833-TP	8	51	WP-1101016-SD	32	64						
SS-9111020-TP	6	15	WP-1302501-SC	6	39						
SS-9150710-TP	24	16	WP-1302501-SE	32	10						
SS-9151120-CP	4	16	WP-1702600-SO	43	19						
SS-9151120-CP	32	40	WS-0410002-KN	18	20						
SS-9151160-CP	4	13	WS-0410002-KN	33	28						
SS-9151240-SN	6	37	WS-0510002-KN	30	30						
SS-9151440-CP	20	37	WS-0510002-KN	43	16						
SS-9661230-CP	8	22	WS-0610002-KN	32	37						
			WS-0610002-KN	32	47						
TA-0750704-RO	2	21	WS-0621210-KR	22	17						
TA-0850604-RO	2	22	WS-0621210-KR	22	25						
TA-1050504-RO	2	10	WS-0861410-KR	32	12						
TA-1050504-RO	2	41	WS-0861410-KR	33	8						
TA-1250406-RO	2	3	WS-1002560-KR	39	16						
TA-2100904-RO	2	53	WS-1253010-KN	6	40						
			WS-1253010-KN	32	9						
WP-0320500-SC	34	19	WS-1643202-KR	43	21						
WP-0320501-SC	28	19									
WP-0320501-SC	28	36	100-07003	2	17						
WP-0320501-SC	28	42	111-50208	32	58						
WP-0371016-SD	14	27	111-50406	32	59						
WP-0371016-SD	42	41	111-81500	43	14						
WP-0410846-SC	42	20	111-83654	43	1						
WP-0410846-SC	42	27	111-81609	43	10						



**JUKI**

JUKI 株式会社

JUKI CORPORATION

お買い求め、ご相談は  
To order or for further  
information,  
please contact:

※このパーツリストは商品改良のため予告なく変更する事があります。  
\*The description covered in this parts list is subject to change for improvement of the commodity without notice.  
※このパーツリストは、1992年1月現在の商品仕様で編集・印刷したものです。  
\*This parts list is edited and printed in accordance with the product specifications as of January 1992.

From the library of: Superior Sewing Machine & Supply LLC

Printed in Japan